

EXCMO. CABILDO INSULAR DE LANZAROTE

PLAN INSULAR DE ORDENACION

NORMAS II
CATALOGOS DEL PATRIMONIO
HISTORICO ARTISTICO

10-4

C A T A L O G O D E P R O T E C C I O N
PATRIMONIO ARQUITECTONICO Y MONUMENTAL

INDICE

MUNICIPIO DE ARRECIFE

MUNICIPIO DE HARIA

MUNICIPIO DE S. BARTOLOME

MUNICIPIO DE TEGUISE

MUNICIPIO DE TIAS

MUNICIPIO DE TINAJO

MUNICIPIO DE YAIZA

C A T A L O G O D E P R O T E C C I O N
YACIMIENTOS ARQUEOLOGICOS

INDICE

MUNICIPIO DE TEGUISE

MUNICIPIO DE YAIZA

TERRITORIO INSULAR GENERAL

PLAN INSULAR DE ORDENACION DE LANZAROTE

INDICE DE TOMOS

AVANCE

- TOMO 0:** DOCUMENTOS PRELIMINARES: CRITERIOS, OBJETIVOS Y METODOLOGIA.
- TOMOS 1 a 5:** ANALISIS Y DIAGNOSTICO DE LA SITUACION ACTUAL
- Area Urbanística (Tomos 1A y 1B)
- Area de Infraestructuras y Abastecimiento (Tomo 2)
- Area de Paisaje y Medio Físico (Tomo 3).
- Area Económica (Tomo 4).
- Area de Sociedad y Turismo (Tomo 5).
- TOMO 6:** AREA JURIDICA: DICTAMEN SOBRE EL PLANEAMIENTO URBANISTICO EXISTENTE Y FUTURO DE LANZAROTE.
- TOMO 7:** ESCENARIO TENDENCIAL: HIPOTESIS SOBRE LA EVOLUCION INSULAR SEGUN LAS TENDENCIAS ACTUALES.
- TOMO 8:** PROPUESTAS SECTORIALES DEL AVANCE DEL PLAN INSULAR.
- TOMO 9:** DOCUMENTO DE SINTESIS DEL AVANCE.

PLAN INSULAR DE ORDENACION

- TOMO 10.1:** INFORMACION, DIAGNOSTICO Y MARCO DE REFERENCIA.
- TOMO 10.2:** MEMORIA.
- TOMO 10.3:** NORMAS I.
- TOMO 10.4:** NORMAS II: CATALOGOS DEL PATRIMONIO HISTORICO -ARTISTICO.
- TOMO 10.5:** INFORME JURIDICO.
- TOMO 10.6:** PROGRAMA DE ACTUACION Y ESTUDIO ECONOMICO -FINANCIERO.
- TOMO 10.7:** PLANOS.

PLAN INSULAR DE ORDENACION DE LANZAROTE

EQUIPO REDACTOR:

DIRECCION:

Fernando Prats Palazuelo, Arquitecto.
Felipe Manchón Contreras, Ingeniero de Caminos
A.U.I.A., Arquitectos, Urbanistas e Ingenieros Asociados.

AREA URBANISTICA.

Fernando Prats, Arquitecto.
Rosa Espeja, Arquitecto.
Mario Muelas, Arquitecto.
Manuel Paredes, Arquitecto.
Alfredo Villanueva, Arquitecto.

AREA DE INFRAESTRUCTURAS Y COMUNICACIONES:

Felipe Manchón, Ingeniero de Caminos.
Tomás Fernández, Ingeniero de Caminos.
Rodrigo Giliberto, Economista.
Pablo Otaola, Ingeniero de Caminos.
Carlos Cores, Ingeniero de Caminos.
Alfonso García, Ingeniero de Caminos.

AREA DE PAISAJE Y MEDIO FISICO:

Teresa Villarino, Dra. Ingeniero de Montes.
Domingo Gómez Orea, Dr. Ingeniero Agrónomo.
Aniela Krzyzaniak, Arquitecta Paisajista.
Ana Carrasco, Bióloga.
Francisco Ferrer, Ecólogo.
Rafael Paredes, Ecólogo.

AREA ECONOMICA:

Carmen Díaz, Economista.
Manuel Figuerola, Economista y espec. en turismo.
Luis M. Jiménez, Economista e Ing. Industrial.
Enrique Viaña, Economista y Prof. Escuela Turismo

AREA DE SOCIEDAD Y TURISMO:

Carlos Lles, Sociólogo.
Juan Ramón Sanz, Sociólogo experto turismo.
Vicente Pérez, Sociólogo.
M^a Carmen Sánchez, Socióloga.
Enrique Montoliú, Demógrafo consultor.

AREA JURIDICA:

Alfonso Sabán, Abogado.
Manuel de la Rocha, Abogado.
Dictámen del Gabinete Jurídico de Eduardo García de Enterría.

(Estos profesionales han participado en todas o alguna fase de la redacción del Plan Insular).

PLAN INSULAR DE ORDENACION DE LANZAROTE

TOMO 10.4

NORMAS II: CATALOGOS DEL PATRIMONIO HISTORICO-ARTISTICO

PLAN INSULAR DE ORDENACION DE LANZAROTE

TOMO 10.4

NORMAS II: CATALOGOS DEL PATRIMONIO HISTORICO- ARTISTICO

INDICE

C A T A L O G O D E P R O T E C C I O N
P A T R I M O N I O A R Q U I T E C T O N I C O Y M O N U M E N T A L

MUNICIPIO DE ARRECIFE

MUNICIPIO DE HARIA

MUNICIPIO DE S. BARTOLOME

MUNICIPIO DE TEGUISE

MUNICIPIO DE TIAS

MUNICIPIO DE TINAJO

MUNICIPIO DE YAIZA

C A T A L O G O D E P R O T E C C I O N
PATRIMONIO ARQUITECTONICO Y MONUMENTAL

M U N I C I P I O D E A R R E C I F E

CATALOGO DE PROTECCIÓN
PATRIMONIO ARQUITECTONICO Y MONUMENTAL



IDENTIFICACIÓN

DENOMINACIÓN : Casa de los Arroyo

LOCALIZACIÓN : C/ La Marina, 3

NUCLEO/MUNICIPIO : Arrecife / Arrecife

PROTECCIÓN

PROTECCIÓN : GRADO 1 ☒ GRADO 2 ☐ ESPECIFICA ☐

AREA DE INFLUENCIA (AI): NO ☒ SI ☐ (Describ. en observ.)

FECHA DE INCOACCIÓN : _____ ADMON CENTRAL ☐ AUTONOMIA ☐

SISTEMA GENERAL ☐

FECHA DE DECLARACIÓN: _____
REAL DECRETO

OBSERVACIONES

CATALOGO DE PROTECCIÓN
PATRIMONIO ARQUITECTONICO Y MONUMENTAL



IDENTIFICACIÓN

DENOMINACIÓN : Conjt.: Castillo de S. Gabriel y Pte. Levadizo
LOCALIZACIÓN : Camino del puerto antiguo
NUCLEO/MUNICIPIO : Arrecife / Arrecife

PROTECCIÓN

PROTECCIÓN : GRADO 1 ☒ GRADO 2 ☐ ESPECIFICA ☐
AREA DE INFLUENCIA (AI): NO ☐ SI ☒ (Describ. en observ.)
FECHA DE INCOACCIÓN : _____ ADMON CENTRAL ☐ AUTONOMIA ☐
SISTEMA GENERAL ☒ FECHA DE DECLARACIÓN: 23 / 7 / 79
REAL DECRETO 1781

OBSERVACIONES

Conjunto Historico Artistico. Regulado por la Ley
del Patrimonio. :

CATALOGO DE PROTECCIÓN
PATRIMONIO ARQUITECTONICO Y MONUMENTAL



IDENTIFICACIÓN	
DENOMINACIÓN	: <u>Castillo de San José</u>
LOCALIZACIÓN	: <u>Puerto de los mármoles</u>
NUCLEO/MUNICIPIO	: <u>Arrecife / Arrecife</u>
PROTECCIÓN	
PROTECCIÓN :	GRADO 1 <input checked="" type="checkbox"/> GRADO 2 <input type="checkbox"/> ESPECIFICA <input type="checkbox"/>
AREA DE INFLUENCIA (AI):	NO <input type="checkbox"/> SI <input checked="" type="checkbox"/> (Describ. en observ.)
FECHA DE INCOACCIÓN :	_____ ADMON CENTRAL <input type="checkbox"/> AUTONOMIA <input type="checkbox"/>
SISTEMA GENERAL <input checked="" type="checkbox"/>	FECHA DE DECLARACIÓN: _____ REAL DECRETO
OBSERVACIONES	
Monumento regulado por el Real Decreto de Protección de Castillos. (AI) Zonas libres a su alrededor para no entorpecer visuales.	

CATALOGO DE PROTECCIÓN
PATRIMONIO ARQUITECTONICO Y MONUMENTAL



IDENTIFICACIÓN

DENOMINACIÓN : Casa de la cultura / Antiquo Ayuntamiento
 LOCALIZACIÓN : C/ de la Marina
 NUCLEO/MUNICIPIO : Arrecife / Arrecife

PROTECCIÓN

PROTECCIÓN : GRADO 1 ☐ GRADO 2 ☒ ESPECIFICA ☐
 AREA DE INFLUENCIA (AI): NO ☒ SI ☐ (Describ. en observ.)
 FECHA DE INCOACCIÓN : _____ ADMON CENTRAL ☐ AUTONOMIA ☐
 SISTEMA GENERAL ☐ FECHA DE DECLARACIÓN: _____
 REAL DECRETO

OBSERVACIONES

CATALOGO DE PROTECCIÓN
PATRIMONIO ARQUITECTONICO Y MONUMENTAL



IDENTIFICACIÓN

DENOMINACIÓN : Iglesia de S. Ginés
LOCALIZACIÓN : Plaza de las Palmas
NUCLEO/MUNICIPIO : Arrecife / Arrecife

PROTECCIÓN

PROTECCIÓN : GRADO 1 ☒ GRADO 2 ☐ ESPECIFICA ☐
AREA DE INFLUENCIA (AI): NO ☐ SI ☒ (Describ. en observ.)
FECHA DE INCOACCIÓN : 20/5/88 ADMON CENTRAL ☐ AUTONOMIA ☒
SISTEMA GENERAL ☐ FECHA DE DECLARACIÓN: _____
REAL DECRETO

OBSERVACIONES

(AI) Espacio libre frente a las fachadas y fachadas próximas.

CATALOGO DE PROTECCIÓN
PATRIMONIO ARQUITECTONICO Y MONUMENTAL



IDENTIFICACIÓN	
DENOMINACIÓN	: <u>Molino del "Cabo Pedro"</u>
LOCALIZACIÓN	: <u>Lomo de la Pedrera en la parte mas alta de Arrecife</u>
NUCLEO/MUNICIPIO	: <u>Arrecife / Arrecife</u>
PROTECCIÓN	
PROTECCIÓN :	GRADO 1 <input type="checkbox"/> GRADO 2 <input checked="" type="checkbox"/> ESPECIFICA <input type="checkbox"/>
AREA DE INFLUENCIA (AI):	NO <input type="checkbox"/> SI <input checked="" type="checkbox"/> (Describ. en observ.)
FECHA DE INCOACCIÓN :	_____ ADMON CENTRAL <input type="checkbox"/> AUTONOMIA <input type="checkbox"/>
SISTEMA GENERAL <input type="checkbox"/>	FECHA DE DECLARACIÓN: _____ REAL DECRETO
OBSERVACIONES	
(AI) Espacio libre a su alrededor para cuidar las visuales.	

CATALOGO DE PROTECCIÓN
PATRIMONIO ARQUITECTONICO Y MONUMENTAL



IDENTIFICACIÓN

DENOMINACIÓN : Vivienda

LOCALIZACIÓN : C/ Fajardo, 5

NUCLEO/MUNICIPIO : Arrecife / Arrecife

PROTECCIÓN

PROTECCIÓN : GRADO 1 ☐ GRADO 2 ☒ ESPECIFICA ☐

AREA DE INFLUENCIA (AI): NO ☒ SI ☐ (Describ. en observ.)

FECHA DE INCOACCIÓN : _____ ADMON CENTRAL ☐ AUTONOMIA ☐

SISTEMA GENERAL ☐ FECHA DE DECLARACIÓN: _____
REAL DECRETO

OBSERVACIONES

CATALOGO DE PROTECCIÓN
PATRIMONIO ARQUITECTONICO Y MONUMENTAL



IDENTIFICACIÓN	
DENOMINACIÓN	: <u>Edificio de viviendas</u>
LOCALIZACIÓN	: <u>C/ Fajardo, 6</u>
NUCLEO/MUNICIPIO	: <u>Arrecife / Arrecife</u>
PROTECCIÓN	
PROTECCIÓN :	GRADO 1 <input type="checkbox"/> GRADO 2 <input checked="" type="checkbox"/> ESPECIFICA <input type="checkbox"/>
AREA DE INFLUENCIA (AI):	NO <input checked="" type="checkbox"/> SI <input type="checkbox"/> (Describ. en observ.)
FECHA DE INCOACCIÓN :	<u> </u> ADMON CENTRAL <input type="checkbox"/> AUTONOMIA <input type="checkbox"/>
SISTEMA GENERAL <input type="checkbox"/>	FECHA DE DECLARACIÓN: <u> </u> REAL DECRETO
OBSERVACIONES	

CATALOGO DE PROTECCIÓN
PATRIMONIO ARQUITECTONICO Y MONUMENTAL



IDENTIFICACIÓN

DENOMINACIÓN : Sede del Cabildo Insular
LOCALIZACIÓN : C/ León y Castillo, 6
NUCLEO/MUNICIPIO : Arrecife / Arrecife

PROTECCIÓN

PROTECCIÓN : GRADO 1 ☐ GRADO 2 ☒ ESPECIFICA ☐
AREA DE INFLUENCIA (AI): NO ☒ SI ☐ (Describ. en observ.)
FECHA DE INCOACCIÓN : _____ ADMON CENTRAL ☐ AUTONOMIA ☐
SISTEMA GENERAL ☐ FECHA DE DECLARACIÓN: _____
REAL DECRETO

OBSERVACIONES

CATALOGO DE PROTECCIÓN
PATRIMONIO ARQUITECTONICO Y MONUMENTAL



IDENTIFICACIÓN	
DENOMINACIÓN	: <u>Conjunto/ Barrio de San Ginés</u>
LOCALIZACIÓN	: <u>Junto al Charco de San Ginés</u>
NUCLEO/MUNICIPIO	: <u>Arrecife / Arrecife</u>
PROTECCIÓN	
PROTECCIÓN :	GRADO 1 <input type="checkbox"/> GRADO 2 <input checked="" type="checkbox"/> ESPECIFICA <input type="checkbox"/>
AREA DE INFLUENCIA (AI):	NO <input checked="" type="checkbox"/> SI <input type="checkbox"/> (Describ. en observ.)
FECHA DE INCOACCIÓN :	____ ADMON CENTRAL <input type="checkbox"/> AUTONOMIA <input type="checkbox"/>
SISTEMA GENERAL <input type="checkbox"/>	FECHA DE DECLARACIÓN: _____ REAL DECRETO
OBSERVACIONES	

C A T A L O G O D E P R O T E C C I O N
PATRIMONIO ARQUITECTONICO Y MONUMENTAL



Conjunto / Barrio de San Ginés. Arrecife

C A T A L O G O D E P R O T E C C I O N
P A T R I M O N I O A R Q U I T E C T O N I C O Y M O N U M E N T A L



Conjunto / Barrio de San Ginés. Arrecife

C A T A L O G O D E P R O T E C C I O N
PATRIMONIO ARQUITECTONICO Y MONUMENTAL

M U N I C I P I O D E H A R I A

CATALOGO DE PROTECCIÓN
PATRIMONIO ARQUITECTONICO Y MONUMENTAL



IDENTIFICACIÓN	
DENOMINACIÓN	: <u>Casa Curbelo</u>
LOCALIZACIÓN	: <u>En la costa frente al puerto</u>
NUCLEO/MUNICIPIO	: <u>Arrieta / Haria</u>
PROTECCIÓN	
PROTECCIÓN :	GRADO 1 <input type="checkbox"/> GRADO 2 <input checked="" type="checkbox"/> ESPECIFICA <input type="checkbox"/>
AREA DE INFLUENCIA (AI):	NO <input type="checkbox"/> SI <input checked="" type="checkbox"/> (Describ. en observ.)
FECHA DE INCOACCIÓN :	_____ ADMON CENTRAL <input type="checkbox"/> AUTONOMIA <input type="checkbox"/>
SISTEMA GENERAL <input type="checkbox"/>	FECHA DE DECLARACIÓN: _____ REAL DECRETO
OBSERVACIONES	
(AI) Espacio libre a su alrededor y visuales puerto (No interponer edificación entre esta y la costa)	

CATALOGO DE PROTECCIÓN
PATRIMONIO ARQUITECTONICO Y MONUMENTAL



IDENTIFICACIÓN	
DENOMINACIÓN	: <u>Conjunto / Plaza León y Castillo</u>
LOCALIZACIÓN	: <u>Plaza León y Castillo</u>
NUCLEO/MUNICIPIO	: <u>Haria / Haria</u>
PROTECCIÓN	
PROTECCIÓN :	GRADO 1 <input type="checkbox"/> GRADO 2 <input checked="" type="checkbox"/> ESPECIFICA <input type="checkbox"/>
AREA DE INFLUENCIA (AI):	NO <input checked="" type="checkbox"/> SI <input type="checkbox"/> (Describ. en observ.)
FECHA DE INCOACCIÓN :	____ ADMON CENTRAL <input type="checkbox"/> AUTONOMIA <input type="checkbox"/>
SISTEMA GENERAL <input type="checkbox"/>	FECHA DE DECLARACIÓN: _____ REAL DECRETO
OBSERVACIONES	



Conjunto / Plaza León y Castillo. Haria / Haria

CATALOGO DE PROTECCIÓN
PATRIMONIO ARQUITECTONICO Y MONUMENTAL



IDENTIFICACIÓN	
DENOMINACIÓN	: Ayuntamiento
LOCALIZACIÓN	: C/ Calvo Sotelo, 1
NUCLEO/MUNICIPIO	: Haria / Haria
PROTECCIÓN	
PROTECCIÓN :	GRADO 1 <input type="checkbox"/> GRADO 2 <input checked="" type="checkbox"/> ESPECIFICA <input type="checkbox"/>
AREA DE INFLUENCIA (AI):	NO <input checked="" type="checkbox"/> SI <input type="checkbox"/> (Describ. en observ.)
FECHA DE INCOACCIÓN :	ADMON CENTRAL <input type="checkbox"/> AUTONOMIA <input type="checkbox"/>
SISTEMA GENERAL <input type="checkbox"/>	FECHA DE DECLARACIÓN: _____ REAL DECRETO
OBSERVACIONES	

CATALOGO DE PROTECCIÓN
PATRIMONIO ARQUITECTONICO Y MONUMENTAL



IDENTIFICACIÓN

DENOMINACIÓN : Ermita de San Juan Bautista

LOCALIZACIÓN : C/ San Juan, 17

NUCLEO/MUNICIPIO : Haria / Haria

PROTECCIÓN

PROTECCIÓN : GRADO 1 ☒ GRADO 2 ☐ ESPECIFICA ☐

AREA DE INFLUENCIA (AI): NO ☐ SI ☒ (Describ. en observ.)

FECHA DE INCOACCIÓN : _____ ADMON CENTRAL ☐ AUTONOMIA ☐

SISTEMA GENERAL ☐

FECHA DE DECLARACIÓN: _____
REAL DECRETO

OBSERVACIONES

(AI) Zona libre en fachada delantera, no impedir visuales

CATALOGO DE PROTECCIÓN
PATRIMONIO ARQUITECTONICO Y MONUMENTAL



IDENTIFICACIÓN	
DENOMINACIÓN	: <u>Vivienda</u>
LOCALIZACIÓN	: <u>C/ Tegala, 1</u>
NUCLEO/MUNICIPIO	: <u>Haria / Haria</u>
PROTECCIÓN	
PROTECCIÓN :	GRADO 1 <input type="checkbox"/> GRADO 2 <input checked="" type="checkbox"/> ESPECIFICA <input type="checkbox"/>
AREA DE INFLUENCIA (AI):	NO <input checked="" type="checkbox"/> SI <input type="checkbox"/> (Describ. en observ.)
FECHA DE INCOACCIÓN :	____ ADMON CENTRAL <input type="checkbox"/> AUTONOMIA <input type="checkbox"/>
SISTEMA GENERAL <input type="checkbox"/>	FECHA DE DECLARACIÓN: _____ REAL DECRETO
OBSERVACIONES	

CATALOGO DE PROTECCIÓN
PATRIMONIO ARQUITECTONICO Y MONUMENTAL



IDENTIFICACIÓN	
DENOMINACIÓN	: <u>Casa de los Sres. Paz Currás</u>
LOCALIZACIÓN	: <u>C/ Jose Antonio</u>
NUCLEO/MUNICIPIO	: <u>Haria / Haria</u>
PROTECCIÓN	
PROTECCIÓN :	GRADO 1 <input type="checkbox"/> GRADO 2 <input checked="" type="checkbox"/> ESPECIFICA <input type="checkbox"/>
AREA DE INFLUENCIA (AI):	NO <input checked="" type="checkbox"/> SI <input type="checkbox"/> (Describ. en observ.)
FECHA DE INCOACCIÓN :	_____ ADMON CENTRAL <input type="checkbox"/> AUTONOMIA <input type="checkbox"/>
SISTEMA GENERAL <input type="checkbox"/>	FECHA DE DECLARACIÓN: _____ REAL DECRETO
OBSERVACIONES	

CATALOGO DE PROTECCIÓN
PATRIMONIO ARQUITECTONICO Y MONUMENTAL



IDENTIFICACIÓN

DENOMINACIÓN : Casa de D. Antonio López Socas
LOCALIZACIÓN : C/ Angel Guerra
NUCLEO/MUNICIPIO : Haria / Haria

PROTECCIÓN

PROTECCIÓN : GRADO 1 ☐ GRADO 2 ☒ ESPECIFICA ☐
AREA DE INFLUENCIA (AI): NO ☒ SI ☐ (Describ. en observ.)
FECHA DE INCOACCIÓN : _____ ADMON CENTRAL ☐ AUTONOMIA ☐
SISTEMA GENERAL ☐ FECHA DE DECLARACIÓN: _____
REAL DECRETO

OBSERVACIONES

CATALOGO DE PROTECCIÓN
PATRIMONIO ARQUITECTONICO Y MONUMENTAL



IDENTIFICACIÓN	
DENOMINACIÓN	: <u>Casa de Cesar Manrique</u>
LOCALIZACIÓN	: <u>Noroeste del núcleo</u>
NUCLEO/MUNICIPIO	: <u>Haria / Haria</u>
PROTECCIÓN	
PROTECCIÓN :	GRADO 1 <input type="checkbox"/> GRADO 2 <input checked="" type="checkbox"/> ESPECIFICA <input type="checkbox"/>
AREA DE INFLUENCIA (AI):	NO <input checked="" type="checkbox"/> SI <input type="checkbox"/> (Describ. en observ.)
FECHA DE INCOACCIÓN :	_____ ADMON CENTRAL <input type="checkbox"/> AUTONOMIA <input type="checkbox"/>
SISTEMA GENERAL <input type="checkbox"/>	FECHA DE DECLARACIÓN: _____ REAL DECRETO
OBSERVACIONES	

CATALOGO DE PROTECCIÓN
PATRIMONIO ARQUITECTONICO Y MONUMENTAL



IDENTIFICACIÓN	
DENOMINACIÓN	: <u>Vivienda</u>
LOCALIZACIÓN	: <u>C/ Morote, 13</u>
NUCLEO/MUNICIPIO	: <u>Maguez / Haria</u>
PROTECCIÓN	
PROTECCIÓN :	GRADO 1 <input type="checkbox"/> GRADO 2 <input checked="" type="checkbox"/> ESPECIFICA <input type="checkbox"/>
AREA DE INFLUENCIA (AI):	NO <input checked="" type="checkbox"/> SI <input type="checkbox"/> (Describ. en observ.)
FECHA DE INCOACCIÓN :	ADMON CENTRAL <input type="checkbox"/> AUTONOMIA <input type="checkbox"/>
SISTEMA GENERAL <input type="checkbox"/>	FECHA DE DECLARACIÓN: _____ REAL DECRETO
OBSERVACIONES	

C A T A L O G O D E P R O T E C C I O N
P A T R I M O N I O A R Q U I T E C T O N I C O Y M O N U M E N T A L

M U N I C I P I O D E S A N B A R T O L O M E

CATALOGO DE PROTECCIÓN
PATRIMONIO ARQUITECTONICO Y MONUMENTAL



IDENTIFICACIÓN	
DENOMINACIÓN	: <u>Molino</u>
LOCALIZACIÓN	: <u>Güime</u>
NUCLEO/MUNICIPIO	: <u>Güime / San Bartolomé</u>
PROTECCIÓN	
PROTECCIÓN :	GRADO 1 <input type="checkbox"/> GRADO 2 <input checked="" type="checkbox"/> ESPECIFICA <input type="checkbox"/>
AREA DE INFLUENCIA (AI):	NO <input type="checkbox"/> SI <input checked="" type="checkbox"/> (Describ. en observ.)
FECHA DE INCOACCIÓN :	_____ ADMON CENTRAL <input type="checkbox"/> AUTONOMIA <input type="checkbox"/>
SISTEMA GENERAL <input type="checkbox"/>	FECHA DE DECLARACIÓN: _____ REAL DECRETO
OBSERVACIONES	
(AI) Entorno próximo para controlar visuales 	

CATALOGO DE PROTECCIÓN
PATRIMONIO ARQUITECTONICO Y MONUMENTAL



IDENTIFICACIÓN	
DENOMINACIÓN	: <u>Casa del Mayor Guerra</u>
LOCALIZACIÓN	: <u>Al final de la C/ de la Serpiente</u>
NUCLEO/MUNICIPIO	: <u>S. Bartolomé / S. Bartolomé</u>
PROTECCIÓN	
PROTECCIÓN :	GRADO 1 <input checked="" type="checkbox"/> GRADO 2 <input type="checkbox"/> ESPECIFICA <input type="checkbox"/>
AREA DE INFLUENCIA (AI):	NO <input type="checkbox"/> SI <input checked="" type="checkbox"/> (Describ. en observ.)
FECHA DE INCOACCIÓN :	<u>13/7/82</u> ADMON CENTRAL <input checked="" type="checkbox"/> AUTONOMIA <input type="checkbox"/>
SISTEMA GENERAL <input type="checkbox"/>	FECHA DE DECLARACIÓN: <u>(*)</u> REAL DECRETO
OBSERVACIONES	
<p>(AI) Espacio libre alrededor para conseguir buena visualización del monumento.</p> <p>(*) Declarado por la Comunidad Autónoma. 2/4/86</p>	



Casa del Mayor Guerra. S. Bartolomé / S. Bartolomé

CATALOGO DE PROTECCIÓN
PATRIMONIO ARQUITECTONICO Y MONUMENTAL



IDENTIFICACIÓN	
DENOMINACIÓN	: <u>Casa Ajei</u>
LOCALIZACIÓN	: <u>C/ Güime</u>
NUCLEO/MUNICIPIO	: <u>S. Bartolome / S. Bartolome</u>
PROTECCIÓN	
PROTECCIÓN :	GRADO 1 <input checked="" type="checkbox"/> GRADO 2 <input type="checkbox"/> ESPECIFICA <input type="checkbox"/>
AREA DE INFLUENCIA (AI):	NO <input type="checkbox"/> SI <input checked="" type="checkbox"/> (Describ. en observ.)
FECHA DE INCOACCIÓN :	<u>19/9/83</u> ADMON CENTRAL <input checked="" type="checkbox"/> AUTONOMIA <input type="checkbox"/>
SISTEMA GENERAL <input type="checkbox"/>	FECHA DE DECLARACIÓN: _____ REAL DECRETO
OBSERVACIONES	
(AI) Viario y edificaciones que la rodean	

CATALOGO DE PROTECCIÓN
PATRIMONIO ARQUITECTONICO Y MONUMENTAL



IDENTIFICACIÓN

DENOMINACIÓN : Iglesia Titular
LOCALIZACIÓN : Plaza de León y Castillo
NUCLEO/MUNICIPIO : S. Bartolomé / S. Bartolomé

PROTECCIÓN

PROTECCIÓN : GRADO 1 ☒ GRADO 2 ☐ ESPECIFICA ☐
AREA DE INFLUENCIA (AI): NO ☐ SI ☒ (Describ. en observ.)
FECHA DE INCOACCIÓN : _____ ADMON CENTRAL ☐ AUTONOMIA ☐
SISTEMA GENERAL ☐ FECHA DE DECLARACIÓN: _____
REAL DECRETO

OBSERVACIONES

(AI) Plaza frente a la fachada principal y edificaciones colindantes

CATALOGO DE PROTECCIÓN
PATRIMONIO ARQUITECTONICO Y MONUMENTAL



IDENTIFICACIÓN	
DENOMINACIÓN	: <u>Molino</u>
LOCALIZACIÓN	: <u>C/ José M^a Gil</u>
NUCLEO/MUNICIPIO	: <u>S. Bartolome / S. Bartolome</u>
PROTECCIÓN	
PROTECCIÓN :	GRADO 1 <input type="checkbox"/> GRADO 2 <input checked="" type="checkbox"/> ESPECIFICA <input type="checkbox"/>
AREA DE INFLUENCIA (AI):	NO <input type="checkbox"/> SI <input checked="" type="checkbox"/> (Describ. en observ.)
FECHA DE INCOACCIÓN :	_____ ADMON CENTRAL <input type="checkbox"/> AUTONOMIA <input type="checkbox"/>
SISTEMA GENERAL <input type="checkbox"/>	FECHA DE DECLARACIÓN: _____ REAL DECRETO
OBSERVACIONES	
(AI) Espacio libre a su alrededor para conseguir buenas vistas 	

C A T A L O G O D E P R O T E C C I O N
PATRIMONIO ARQUITECTONICO Y MONUMENTAL

M U N I C I P I O D E T E G U I S E

CATALOGO DE PROTECCIÓN
PATRIMONIO ARQUITECTONICO Y MONUMENTAL



IDENTIFICACIÓN	
DENOMINACIÓN	: <u>Vivienda</u>
LOCALIZACIÓN	: <u>Muelle de la Caleta</u>
NUCLEO/MUNICIPIO	: <u>Caleta de la Villa / Tegui</u>
PROTECCIÓN	
PROTECCIÓN :	GRADO 1 <input type="checkbox"/> GRADO 2 <input checked="" type="checkbox"/> ESPECIFICA <input type="checkbox"/>
AREA DE INFLUENCIA (AI):	NO <input type="checkbox"/> SI <input checked="" type="checkbox"/> (Describ. en observ.)
FECHA DE INCOACCIÓN :	____ ADMON CENTRAL <input type="checkbox"/> AUTONOMIA <input type="checkbox"/>
SISTEMA GENERAL <input type="checkbox"/>	FECHA DE DECLARACIÓN: _____ REAL DECRETO
OBSERVACIONES	
(AI) Zona frente a fachada principal	

CATALOGO DE PROTECCIÓN
PATRIMONIO ARQUITECTONICO Y MONUMENTAL



IDENTIFICACIÓN

DENOMINACIÓN : Ermita Corazón de Maria

LOCALIZACIÓN : Muelle de la Caleta

NUCLEO/MUNICIPIO : Caleta de la villa / Tegui

PROTECCIÓN

PROTECCIÓN : GRADO 1 ☒ GRADO 2 ☐ ESPECIFICA ☐

AREA DE INFLUENCIA (AI): NO ☐ SI ☒ (Describ. en observ.)

FECHA DE INCOACCIÓN : _____ ADMON CENTRAL ☐ AUTONOMIA ☐

SISTEMA GENERAL ☐

FECHA DE DECLARACIÓN: _____
REAL DECRETO

OBSERVACIONES

(AI) Espacio libre frente a fachada principal

CATALOGO DE PROTECCIÓN
PATRIMONIO ARQUITECTONICO Y MONUMENTAL



IDENTIFICACIÓN	
DENOMINACIÓN	: <u>Conjunto / Pueblo Marino</u>
LOCALIZACIÓN	: <u>Urbanización Costa Tegui</u>
NUCLEO/MUNICIPIO	: <u>Costa Tegui / Costa Tegui</u>
PROTECCIÓN	
PROTECCIÓN :	GRADO 1 <input type="checkbox"/> GRADO 2 <input checked="" type="checkbox"/> ESPECIFICA <input type="checkbox"/>
AREA DE INFLUENCIA (AI):	NO <input checked="" type="checkbox"/> SI <input type="checkbox"/> (Describ. en observ.)
FECHA DE INCOACCIÓN :	____ ADMON CENTRAL <input type="checkbox"/> AUTONOMIA <input type="checkbox"/>
SISTEMA GENERAL <input type="checkbox"/>	FECHA DE DECLARACIÓN: _____ REAL DECRETO
OBSERVACIONES	



Pueblo Marinero. Costa Teguise / Teguise

CATÁLOGO DE PROTECCIÓN
PATRIMONIO ARQUITECTÓNICO Y MONUMENTAL

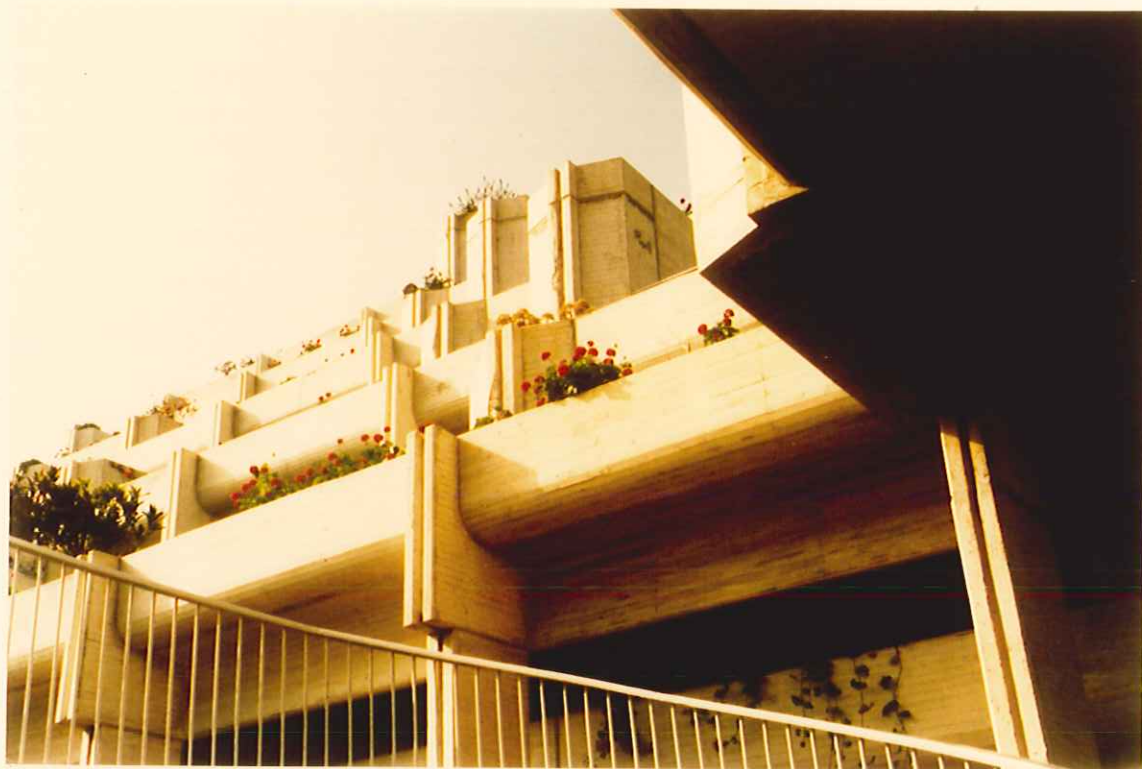

IDENTIFICACIÓN	
DENOMINACIÓN	: <u>Hotel Salinas Sol</u>
LOCALIZACIÓN	: <u>Urbanización Costa Teguisse</u>
NUCLEO/MUNICIPIO	: <u>Costa Teguisse / Teguisse</u>
PROTECCIÓN	
PROTECCIÓN :	GRADO 1 <input type="checkbox"/> GRADO 2 <input checked="" type="checkbox"/> ESPECIFICA <input type="checkbox"/>
AREA DE INFLUENCIA (AI):	NO <input checked="" type="checkbox"/> SI <input type="checkbox"/> (Describ. en observ.)
FECHA DE INCOACCIÓN :	_____ ADMON CENTRAL <input type="checkbox"/> AUTONOMIA <input type="checkbox"/>
SISTEMA GENERAL <input type="checkbox"/>	FECHA DE DECLARACIÓN: _____ REAL DECRETO
OBSERVACIONES	



Hote Salinas Sol. Costa Teguisse / Teguisse

CATALOGO DE PROTECCIÓN
PATRIMONIO ARQUITECTONICO Y MONUMENTAL



IDENTIFICACIÓN

DENOMINACIÓN : Ermita de Santa Margarita

LOCALIZACIÓN : Plaza de la Iglesia

NUCLEO/MUNICIPIO : Guatiza / Tequise

PROTECCIÓN

PROTECCIÓN : GRADO 1 ☒ GRADO 2 ☐ ESPECIFICA ☐

AREA DE INFLUENCIA (AI): NO ☐ SI ☒ (Describ. en observ.)

FECHA DE INCOACCIÓN : _____ ADMON CENTRAL ☐ AUTONOMIA ☐

SISTEMA GENERAL ☐ FECHA DE DECLARACIÓN: _____
REAL DECRETO

OBSERVACIONES

(AI) Espacio libre frente a las fachadas y edificaciones próximas.

CATALOGO DE PROTECCIÓN
PATRIMONIO ARQUITECTONICO Y MONUMENTAL



IDENTIFICACIÓN	
DENOMINACIÓN	: <u>Molino de Guatiza</u>
LOCALIZACIÓN	: <u>Carretera a Mala</u>
NUCLEO/MUNICIPIO	: <u>Guatiza / Teguiise</u>
PROTECCIÓN	
PROTECCIÓN :	GRADO 1 <input type="checkbox"/> GRADO 2 <input checked="" type="checkbox"/> ESPECIFICA <input type="checkbox"/>
AREA DE INFLUENCIA (AI):	NO <input type="checkbox"/> SI <input checked="" type="checkbox"/> (Describ. en observ.)
FECHA DE INCOACCIÓN :	_____ ADMON CENTRAL <input type="checkbox"/> AUTONOMIA <input type="checkbox"/>
SISTEMA GENERAL <input type="checkbox"/>	FECHA DE DECLARACIÓN: _____ REAL DECRETO
OBSERVACIONES	
Espacio libre alrededor para mantener buenas visuales	

CATALOGO DE PROTECCIÓN
PATRIMONIO ARQUITECTONICO Y MONUMENTAL



IDENTIFICACIÓN	
DENOMINACIÓN	: <u>Molino Viejo de Guatiza</u>
LOCALIZACIÓN	: <u>A la izquierda de la carretera a Mala</u>
NUCLEO/MUNICIPIO	: <u>Guatiza / Tegui</u>
PROTECCIÓN	
PROTECCIÓN :	GRADO 1 <input type="checkbox"/> GRADO 2 <input checked="" type="checkbox"/> ESPECIFICA <input type="checkbox"/>
AREA DE INFLUENCIA (AI):	NO <input type="checkbox"/> SI <input checked="" type="checkbox"/> (Describ. en observ.)
FECHA DE INCOACCIÓN :	_____ ADMON CENTRAL <input type="checkbox"/> AUTONOMIA <input type="checkbox"/>
SISTEMA GENERAL <input type="checkbox"/>	FECHA DE DECLARACIÓN: _____ REAL DECRETO
OBSERVACIONES	
(AI) Espacio libre alrededor para mantener buenas visuales.	

CATALOGO DE PROTECCIÓN
PATRIMONIO ARQUITECTONICO Y MONUMENTAL



IDENTIFICACIÓN

DENOMINACIÓN : Ermita de San Sebastián
LOCALIZACIÓN : Camino de Mojón a Teguiise
NUCLEO/MUNICIPIO : El Mojón / Teguiise

PROTECCIÓN

PROTECCIÓN : GRADO 1 ☒ GRADO 2 ☐ ESPECIFICA ☐
AREA DE INFLUENCIA (AI): NO ☐ SI ☒ (Describ. en observ.)
FECHA DE INCOACCIÓN : _____ ADMON CENTRAL ☐ AUTONOMIA ☐
SISTEMA GENERAL ☐ FECHA DE DECLARACIÓN: _____
REAL DECRETO

OBSERVACIONES

(AI) Zonas libres frente a fachadas que permitan buenas visuales.

CATALOGO DE PROTECCIÓN
PATRIMONIO ARQUITECTONICO Y MONUMENTAL



IDENTIFICACIÓN

DENOMINACIÓN : Ermita de Ntra. Sra. de Nazaret
LOCALIZACIÓN : Afuera del núcleo
NUCLEO/MUNICIPIO : Nazaret / Tequise

PROTECCIÓN

PROTECCIÓN : GRADO 1 ☒ GRADO 2 ☐ ESPECIFICA ☐
AREA DE INFLUENCIA (AI): NO ☐ SI ☒ (Describ. en observ.)
FECHA DE INCOACCIÓN : _____ ADMON CENTRAL ☐ AUTONOMIA ☐
SISTEMA GENERAL ☐ FECHA DE DECLARACIÓN: _____
REAL DECRETO

OBSERVACIONES

(AI) Espacio libre alrededor que permita buenas visuales

CATALOGO DE PROTECCIÓN
PATRIMONIO ARQUITECTONICO Y MONUMENTAL



IDENTIFICACIÓN	
DENOMINACIÓN	: <u>Ermita de S. Juan Evangelista</u>
LOCALIZACIÓN	: <u>Exterior al núcleo</u>
NUCLEO/MUNICIPIO	: <u>Soo / Tegui</u>
PROTECCIÓN	
PROTECCIÓN :	GRADO 1 <input checked="" type="checkbox"/> GRADO 2 <input type="checkbox"/> ESPECIFICA <input type="checkbox"/>
AREA DE INFLUENCIA (AI):	NO <input type="checkbox"/> SI <input checked="" type="checkbox"/> (Describ. en observ.)
FECHA DE INCOACCIÓN :	____ ADMON CENTRAL <input type="checkbox"/> AUTONOMIA <input type="checkbox"/>
SISTEMA GENERAL <input type="checkbox"/>	FECHA DE DECLARACIÓN: _____ REAL DECRETO
OBSERVACIONES	
(AI) Espacio libre alrededor que permita una buena visualización.	

CATÁLOGO DE PROTECCIÓN
PATRIMONIO ARQUITECTÓNICO Y MONUMENTAL



IDENTIFICACIÓN

DENOMINACIÓN : Casa de Cesar Manrique

LOCALIZACIÓN : Carretera de Tahiche a S. Bartolomé

NUCLEO/MUNICIPIO : Tahiche / Tegui

PROTECCIÓN

PROTECCIÓN : GRADO 1 ☐ GRADO 2 ☒ ESPECIFICA ☐

AREA DE INFLUENCIA (AI): NO ☒ SI ☐ (Describ. en observ.)

FECHA DE INCOACCIÓN : _____ ADMON CENTRAL ☐ AUTONOMIA ☐

SISTEMA GENERAL ☐ FECHA DE DECLARACIÓN: _____
REAL DECRETO

OBSERVACIONES

CATALOGO DE PROTECCIÓN
PATRIMONIO ARQUITECTONICO Y MONUMENTAL



IDENTIFICACIÓN

DENOMINACIÓN : Ermita de Tao
LOCALIZACIÓN : Plaza de Tao
NUCLEO/MUNICIPIO : Tao / Tequise

PROTECCIÓN

PROTECCIÓN : GRADO 1 ☒ GRADO 2 ☐ ESPECIFICA ☐
AREA DE INFLUENCIA (AI): NO ☐ SI ☒ (Describ. en observ.)
FECHA DE INCOACCIÓN : _____ ADMON CENTRAL ☐ AUTONOMIA ☐
SISTEMA GENERAL ☐ FECHA DE DECLARACIÓN: _____
REAL DECRETO

OBSERVACIONES

(AI) Espacio alrededor de sus fachadas y edificaciones próximas.

CATALOGO DE PROTECCIÓN
PATRIMONIO ARQUITECTONICO Y MONUMENTAL



IDENTIFICACIÓN	
DENOMINACIÓN	: <u>Ermita de San Leandro</u>
LOCALIZACIÓN	: <u>Plaza de la Iglesia</u>
NUCLEO/MUNICIPIO	: <u>Tequise / Tequise</u>
PROTECCIÓN	
PROTECCIÓN :	GRADO 1 <input checked="" type="checkbox"/> GRADO 2 <input type="checkbox"/> ESPECIFICA <input type="checkbox"/>
AREA DE INFLUENCIA (AI):	NO <input type="checkbox"/> SI <input checked="" type="checkbox"/> (Describ. en observ.)
FECHA DE INCOACCIÓN :	_____ ADMON CENTRAL <input type="checkbox"/> AUTONOMIA <input type="checkbox"/>
SISTEMA GENERAL <input type="checkbox"/>	FECHA DE DECLARACIÓN: _____ REAL DECRETO
OBSERVACIONES	
(AI) Espacio libre a su alrededor que permita buena visualización.	

CATALOGO DE PROTECCIÓN
PATRIMONIO ARQUITECTONICO Y MONUMENTAL



IDENTIFICACIÓN

DENOMINACIÓN : Iglesia de Santa Catalina
LOCALIZACIÓN : Carretera de Teguisse a Haría
NUCLEO/MUNICIPIO : Los Valles / Teguisse

PROTECCIÓN

PROTECCIÓN : GRADO 1 ☒ GRADO 2 ☐ ESPECIFICA ☐
AREA DE INFLUENCIA (AI): NO ☐ SI ☒ (Describ. en observ.)
FECHA DE INCOACCIÓN : _____ ADMON CENTRAL ☐ AUTONOMIA ☐
SISTEMA GENERAL ☐ FECHA DE DECLARACIÓN: _____
REAL DECRETO

OBSERVACIONES

(AI) Espacio libre a su alrededor para una buena visualización.

C A T A L O G O D E P R O T E C C I Ó N
P A T R I M O N I O A R Q U I T E C T O N I C O Y M O N U M E N T A L



IDENTIFICACIÓN	
DENOMINACIÓN	: <u>Vivienda de D. Clemente Peraza</u>
LOCALIZACIÓN	: <u>Frente a Iglesia de Santa Catalina</u>
NUCLEO/MUNICIPIO	: <u>Los Valles / Teguise</u>
PROTECCIÓN	
PROTECCIÓN :	GRADO 1 <input type="checkbox"/> GRADO 2 <input checked="" type="checkbox"/> ESPECIFICA <input type="checkbox"/>
AREA DE INFLUENCIA (AI):	NO <input checked="" type="checkbox"/> SI <input type="checkbox"/> (Describ. en observ.)
FECHA DE INCOACCIÓN :	_____ ADMON CENTRAL <input type="checkbox"/> AUTONOMIA <input type="checkbox"/>
SISTEMA GENERAL <input type="checkbox"/>	FECHA DE DECLARACIÓN: _____ REAL DECRETO
OBSERVACIONES	

C A T A L O G O D E P R O T E C C I Ó N
P A T R I M O N I O A R Q U I T E C T O N I C O Y M O N U M E N T A L



IDENTIFICACIÓN

DENOMINACIÓN : Ermita de Ntra. Sra. del Socorro

LOCALIZACIÓN : Carretera de Tiaqua a Soo

NUCLEO/MUNICIPIO : Tiaqua / Tequise

PROTECCIÓN

PROTECCIÓN : GRADO 1 ☒ GRADO 2 ☐ ESPECIFICA ☐

AREA DE INFLUENCIA (AI): NO ☐ SI ☒ (Describ. en observ.)

FECHA DE INCOACCIÓN : _____ ADMON CENTRAL ☐ AUTONOMIA ☐

SISTEMA GENERAL ☐ FECHA DE DECLARACIÓN: _____
 REAL DECRETO

OBSERVACIONES

(AI) Espacio libre que permita buenas visuales

CATALOGO DE PROTECCIÓN
PATRIMONIO ARQUITECTONICO Y MONUMENTAL



IDENTIFICACIÓN

DENOMINACIÓN : Molino de Tiagua
LOCALIZACIÓN : Carretera de Tiagua a Soo
NUCLEO/MUNICIPIO : Tiagua / Teguiise

PROTECCIÓN

PROTECCIÓN : GRADO 1 ☐ GRADO 2 ☒ ESPECIFICA ☐
AREA DE INFLUENCIA (AI): NO ☐ SI ☒ (Describ. en observ.)
FECHA DE INCOACCIÓN : _____ ADMON CENTRAL ☐ AUTONOMIA ☐
SISTEMA GENERAL ☐ FECHA DE DECLARACIÓN: _____
REAL DECRETO

OBSERVACIONES

(AI) Zona libre del entorno para mantener visuales

CATALOGO DE PROTECCIÓN
PATRIMONIO ARQUITECTONICO Y MONUMENTAL

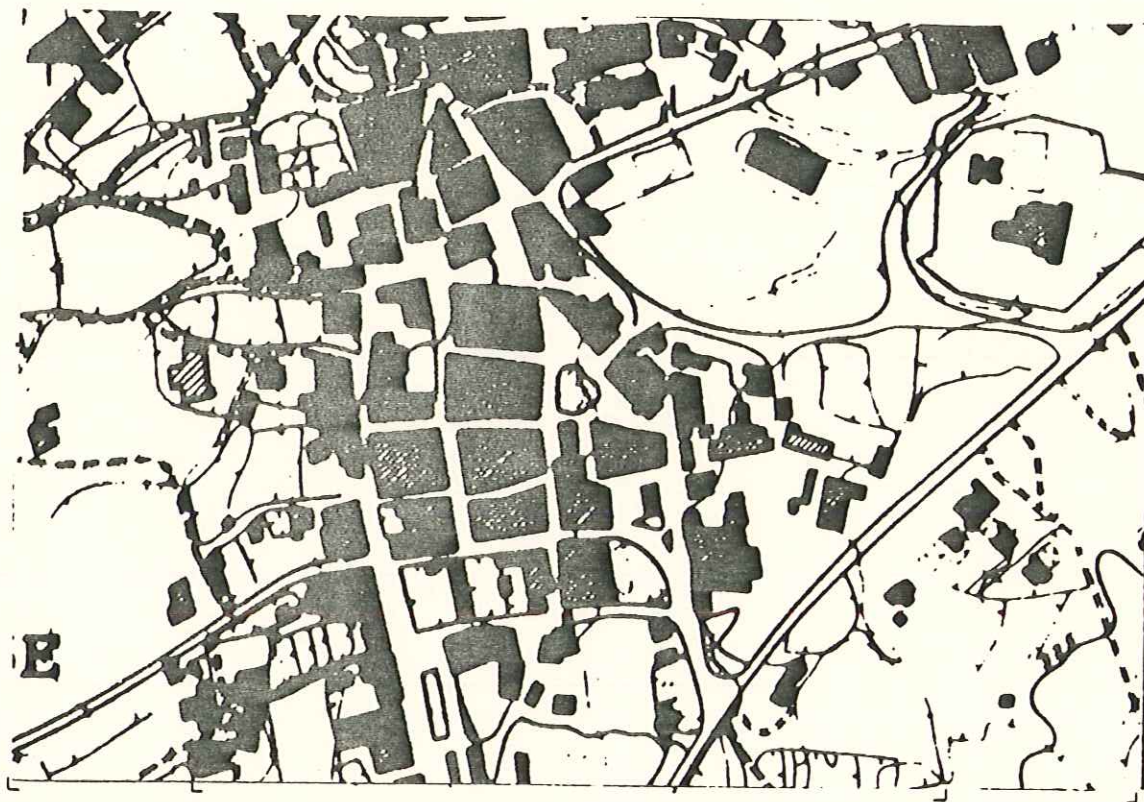

IDENTIFICACIÓN	
DENOMINACIÓN	: <u>Conjunto Historico Artistico / La Villa</u>
LOCALIZACIÓN	: <u>Casco Historico de la Villa de Teguisse</u>
NUCLEO/MUNICIPIO	: <u>La Villa / Teguisse</u>
PROTECCIÓN	
PROTECCIÓN :	GRADO 1 <input type="checkbox"/> GRADO 2 <input type="checkbox"/> ESPECIFICA <input type="checkbox"/>
AREA DE INFLUENCIA (AI):	NO <input type="checkbox"/> SI <input type="checkbox"/> (Describ. en observ.)
FECHA DE INCOACCIÓN :	____ ADMON CENTRAL <input type="checkbox"/> AUTONOMIA <input type="checkbox"/>
SISTEMA GENERAL <input checked="" type="checkbox"/>	FECHA DE DECLARACIÓN: <u>28 / 1 / 81</u> REAL DECRETO <u>3035/1980</u>
OBSERVACIONES	
Declarado Conjunto Histórico Artístico por Real Decreto 3050/1980 de 21 de Noviembre siéndole de aplicación la legislación correspondiente que prevalecerá en todo momento sobre la establecida en el Plan Insular.	

**DELIMITACION DEL CONJUNTO HISTORICO ARTISTICO
DE LA VILLA DE TEGUISE:**

- Está formado por los edificios y espacios urbanos comprendidos en el interior del límite definido por una línea ideal que transcurre por el eje de las siguientes calles:

- C/ Stº Domingo en su totalidad.
- C/ Majado.
- C/ Timanfaya.
- C/ Fernandez de Bethencourt. (tramo entre Timanfaya y Norte).
- C/ Norte.
- C/ Sancho Herrera. (incluye Iglesia de Veracruz).
- La línea de entorno de espacio urbano o sector denominado "La Mareta" desde la C/ Sancho Herrera hasta el callejón de La Sangre, quedando excluida de la zona declarada Historico Artistica, dicho espacio urbano denominado La Mareta y las escuelas existentes en él.
- El Callejón de la Sangre.
- C/ Herrera Rojas.
- La Manzana que ocupa el Convento e Iglesia de San Francisco.
- C/ Gran Canaria.
- C/ Gral. Franco, incluyendo manzana ocupada por la Iglesia de Stº Domingo y el Ayuntamiento.

ZONA DE RESPETO:

Está constituida por todas aquellas propiedades ó edificios que dan fachada a calles anteriormente citadas como delimitación de la Zona Historico Artística y por el espacio urbano ó sector denominado "La Mareta" en su totalidad.



Conjunto Historico Artistico de la Villa. La Villa / Teguisse

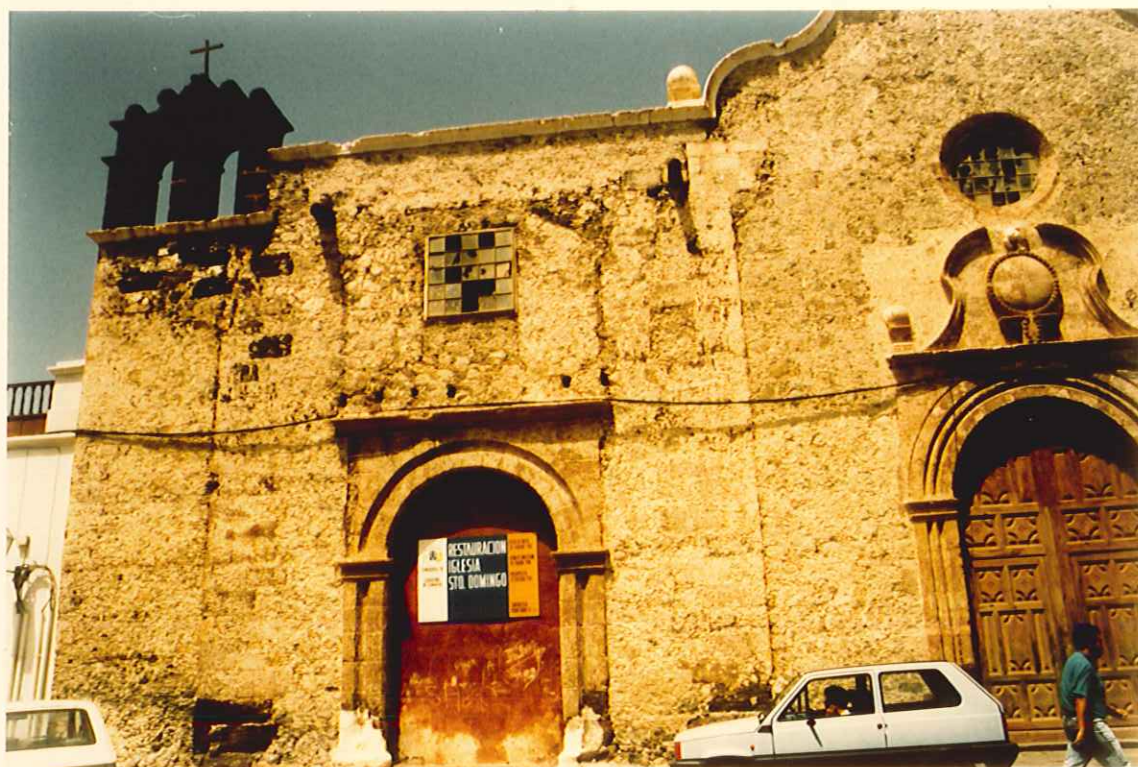



Conjunto Historico Artistico de la Villa. La Villa / Teguiise

CATALOGO DE PROTECCIÓN
PATRIMONIO ARQUITECTONICO Y MONUMENTAL



IDENTIFICACIÓN

DENOMINACIÓN : Iglesia de San Miguel
LOCALIZACIÓN : Plaza de los Leones
NUCLEO/MUNICIPIO : La Villa / Tegui

PROTECCIÓN

PROTECCIÓN : GRADO 1 ☒ GRADO 2 ☐ ESPECIFICA ☐
AREA DE INFLUENCIA (AI): NO ☐ SI ☒ (Describ. en observ.)
FECHA DE INCOACCIÓN : _____ ADMON CENTRAL ☐ AUTONOMIA ☐
SISTEMA GENERAL ☒ FECHA DE DECLARACIÓN: 9 / 4 / 79
REAL DECRETO 746/1979

OBSERVACIONES

(AI) Espacio público frente a fachada principal y edificaciones próximas.
Monumento Histórico Artístico regulado por la Ley del Patrimonio.



Iglesia de San Miguel. La Villa / Teguisé

CATALOGO DE PROTECCIÓN
PATRIMONIO ARQUITECTONICO Y MONUMENTAL



IDENTIFICACIÓN	
DENOMINACIÓN	: <u>Casa Espinola</u>
LOCALIZACIÓN	: <u>Plaza Principal de la Villa</u>
NUCLEO/MUNICIPIO	: <u>La Villa / Tegui</u>
PROTECCIÓN	
PROTECCIÓN :	GRADO 1 <input checked="" type="checkbox"/> GRADO 2 <input type="checkbox"/> ESPECIFICA <input type="checkbox"/>
AREA DE INFLUENCIA (AI):	NO <input type="checkbox"/> SI <input checked="" type="checkbox"/> (Describ. en observ.)
FECHA DE INCOACCIÓN :	_____ ADMON CENTRAL <input type="checkbox"/> AUTONOMIA <input type="checkbox"/>
SISTEMA GENERAL <input type="checkbox"/>	FECHA DE DECLARACIÓN: _____ REAL DECRETO
OBSERVACIONES	
(AI) Espacio público frente a fachada principal	



Casa Espinola. La Villa / Teguisse

CATALOGO DE PROTECCIÓN
PATRIMONIO ARQUITECTONICO Y MONUMENTAL



IDENTIFICACIÓN

DENOMINACIÓN : Casa de los Diezmos

LOCALIZACIÓN : C/ San Miguel, 2

NUCLEO/MUNICIPIO : La Villa / Tegui

PROTECCIÓN

PROTECCIÓN : GRADO 1 ☒ GRADO 2 ☐ ESPECIFICA ☐

AREA DE INFLUENCIA (AI): NO ☒ SI ☐ (Describ. en observ.)

FECHA DE INCOACCIÓN : _____ ADMON CENTRAL ☐ AUTONOMIA ☐

SISTEMA GENERAL ☐

FECHA DE DECLARACIÓN: _____
REAL DECRETO

OBSERVACIONES

CATALOGO DE PROTECCIÓN
PATRIMONIO ARQUITECTONICO Y MONUMENTAL



IDENTIFICACIÓN	
DENOMINACIÓN	: <u>Casa Parroquial</u>
LOCALIZACIÓN	: <u>C/ de las Flores</u>
NUCLEO/MUNICIPIO	: <u>La Villa / Teguiise</u>
PROTECCIÓN	
PROTECCIÓN :	GRADO 1 <input checked="" type="checkbox"/> GRADO 2 <input type="checkbox"/> ESPECIFICA <input type="checkbox"/>
AREA DE INFLUENCIA (AI):	NO <input checked="" type="checkbox"/> SI <input type="checkbox"/> (Describ. en observ.)
FECHA DE INCOACCIÓN :	_____ ADMON CENTRAL <input type="checkbox"/> AUTONOMIA <input type="checkbox"/>
SISTEMA GENERAL <input type="checkbox"/>	FECHA DE DECLARACIÓN: _____ REAL DECRETO
OBSERVACIONES	

CATALOGO DE PROTECCIÓN
PATRIMONIO ARQUITECTONICO Y MONUMENTAL

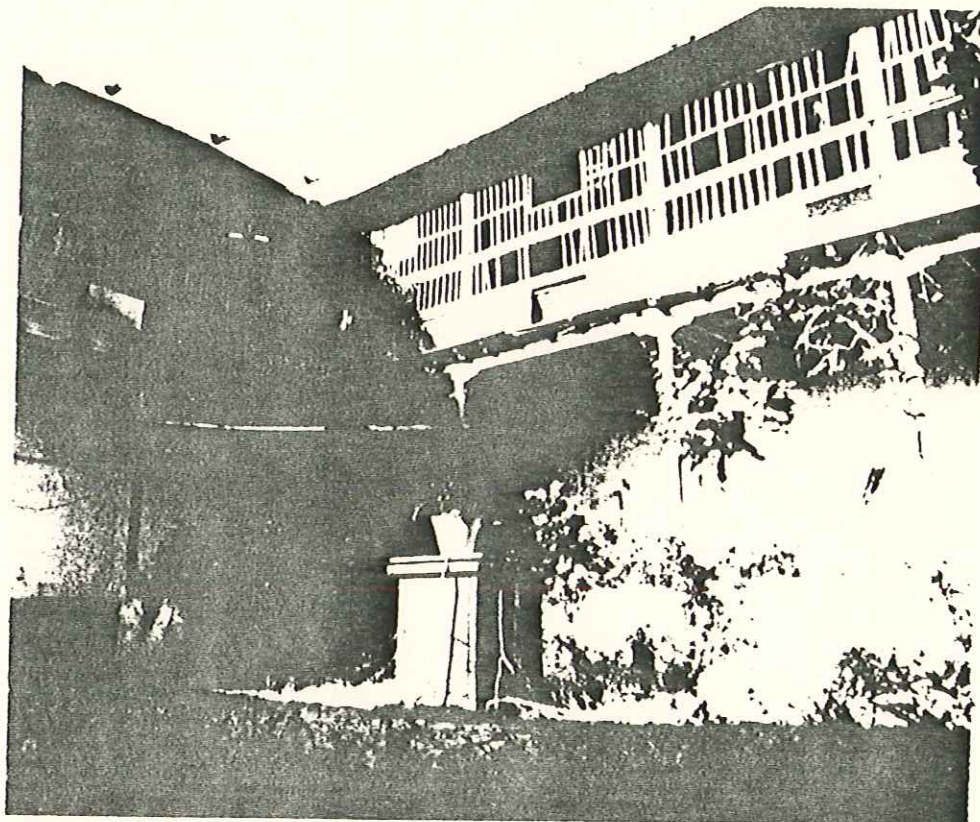

IDENTIFICACIÓN	
DENOMINACIÓN	: <u>Casa Espinola</u>
LOCALIZACIÓN	: <u>C/ José Betancort, 2</u>
NUCLEO/MUNICIPIO	: <u>La Villa / Tegui</u>
PROTECCIÓN	
PROTECCIÓN :	GRADO 1 <input checked="" type="checkbox"/> GRADO 2 <input type="checkbox"/> ESPECIFICA <input type="checkbox"/>
AREA DE INFLUENCIA (AI):	NO <input checked="" type="checkbox"/> SI <input type="checkbox"/> (Describ. en observ.)
FECHA DE INCOACCIÓN :	_____ ADMON CENTRAL <input type="checkbox"/> AUTONOMIA <input type="checkbox"/>
SISTEMA GENERAL <input type="checkbox"/>	FECHA DE DECLARACIÓN: _____ REAL DECRETO
OBSERVACIONES	

CATALOGO DE PROTECCIÓN
PATRIMONIO ARQUITECTONICO Y MONUMENTAL



IDENTIFICACIÓN	
DENOMINACIÓN	: <u>Castillo de Guanapay</u>
LOCALIZACIÓN	: <u>Exterior al núcleo</u>
NUCLEO/MUNICIPIO	: <u>La Villa / Tegui</u>
PROTECCIÓN	
PROTECCIÓN :	GRADO 1 <input checked="" type="checkbox"/> GRADO 2 <input type="checkbox"/> ESPECIFICA <input type="checkbox"/>
AREA DE INFLUENCIA (AI):	NO <input type="checkbox"/> SI <input checked="" type="checkbox"/> (Describ. en observ.)
FECHA DE INCOACCIÓN :	ADMON CENTRAL <input type="checkbox"/> AUTONOMIA <input type="checkbox"/>
SISTEMA GENERAL <input checked="" type="checkbox"/>	FECHA DE DECLARACIÓN: <u> (*) </u> REAL DECRETO
OBSERVACIONES	
<p>(*) Monumento regulado por el Real Decreto de Protección de Castillos.</p> <p>(AI) Amplias zonas libres alrededor que no entorpezcan la observación del monumento y su enclave.</p>	



Castillo de Guanapay. La Villa / Teguiise

CATALOGO DE PROTECCIÓN
PATRIMONIO ARQUITECTONICO Y MONUMENTAL



IDENTIFICACIÓN

DENOMINACIÓN : Ermita de S. Rafael
LOCALIZACIÓN : Afuera del núcleo Crtr. de Tegui
NUCLEO/MUNICIPIO : La Villa / Tegui

PROTECCIÓN

PROTECCIÓN : GRADO 1 ☒ GRADO 2 ☐ ESPECIFICA ☐
AREA DE INFLUENCIA (AI): NO ☐ SI ☒ (Describ. en observ.)
FECHA DE INCOACCIÓN : _____ ADMON CENTRAL ☐ AUTONOMIA ☐
SISTEMA GENERAL ☐ FECHA DE DECLARACIÓN: _____
REAL DECRETO

OBSERVACIONES

(AI) Espacio libre alrededor para mantener visuales

CATALOGO DE PROTECCIÓN
PATRIMONIO ARQUITECTONICO Y MONUMENTAL



IDENTIFICACIÓN

DENOMINACIÓN : Ermita de la Vera Cruz
LOCALIZACIÓN : C/ Veracruz, 4
NUCLEO/MUNICIPIO : La Villa / Tegui

PROTECCIÓN

PROTECCIÓN : GRADO 1 ☒ GRADO 2 ☐ ESPECIFICA ☐
AREA DE INFLUENCIA (AI): NO ☐ SI ☒ (Describ. en observ.)
FECHA DE INCOACCIÓN : _____ ADMON CENTRAL ☐ AUTONOMIA ☐
SISTEMA GENERAL ☐ FECHA DE DECLARACIÓN: _____
REAL DECRETO

OBSERVACIONES

(AI) Espacio público frente a fachada principal y edificaciones próximas

CATALOGO DE PROTECCIÓN
PATRIMONIO ARQUITECTONICO Y MONUMENTAL



IDENTIFICACIÓN

DENOMINACIÓN : Exconvento de S. Francisco

LOCALIZACIÓN : Plaza de S. Francisco

NUCLEO/MUNICIPIO : La Villa / Tegui

PROTECCIÓN

PROTECCIÓN : GRADO 1 ☒ GRADO 2 ☐ ESPECIFICA ☐

AREA DE INFLUENCIA (AI): NO ☐ SI ☒ (Describ. en observ.)

FECHA DE INCOACCIÓN : _____ ADMON CENTRAL ☐ AUTONOMIA ☐

SISTEMA GENERAL ☐

FECHA DE DECLARACIÓN: _____
REAL DECRETO

OBSERVACIONES

(AI) Espacio público frente a sus fachadas y edificaciones próximas.

CATALOGO DE PROTECCIÓN
PATRIMONIO ARQUITECTONICO Y MONUMENTAL



IDENTIFICACIÓN

DENOMINACIÓN : Exconvento de Stº Domingo
LOCALIZACIÓN : Plaza del Ayuntamiento
NUCLEO/MUNICIPIO : La Villa / Tequise

PROTECCIÓN

PROTECCIÓN : GRADO 1 ☒ GRADO 2 ☐ ESPECIFICA ☐
AREA DE INFLUENCIA (AI): NO ☐ SI ☒ (Describ. en observ.)
FECHA DE INCOACCIÓN : _____ ADMON CENTRAL ☐ AUTONOMIA ☐
SISTEMA GENERAL ☐ FECHA DE DECLARACIÓN: _____
REAL DECRETO

OBSERVACIONES

(AI) Espacio público frente a fachada principal

CATALOGO DE PROTECCIÓN
PATRIMONIO ARQUITECTONICO Y MONUMENTAL



IDENTIFICACIÓN	
DENOMINACIÓN	: <u>Vivienda</u>
LOCALIZACIÓN	: <u>C/ León y Castillo, 1</u>
NUCLEO/MUNICIPIO	: <u>La Villa / Tegui</u>
PROTECCIÓN	
PROTECCIÓN :	GRADO 1 <input checked="" type="checkbox"/> GRADO 2 <input type="checkbox"/> ESPECIFICA <input type="checkbox"/>
AREA DE INFLUENCIA (AI):	NO <input checked="" type="checkbox"/> SI <input type="checkbox"/> (Describ. en observ.)
FECHA DE INCOACCIÓN :	_____ ADMON CENTRAL <input type="checkbox"/> AUTONOMIA <input type="checkbox"/>
SISTEMA GENERAL <input type="checkbox"/>	FECHA DE DECLARACIÓN: _____ REAL DECRETO
OBSERVACIONES	

C A T A L O G O D E P R O T E C C I Ó N
PATRIMONIO ARQUITECTONICO Y MONUMENTAL



IDENTIFICACIÓN	
DENOMINACIÓN	: <u>Vivienda</u>
LOCALIZACIÓN	: <u>C/ de las Flores, 5</u>
NUCLEO/MUNICIPIO	: <u>La Villa / Tequise</u>
PROTECCIÓN	
PROTECCIÓN :	GRADO 1 <input checked="" type="checkbox"/> GRADO 2 <input type="checkbox"/> ESPECIFICA <input type="checkbox"/>
AREA DE INFLUENCIA (AI):	NO <input checked="" type="checkbox"/> SI <input type="checkbox"/> (Describ. en observ.)
FECHA DE INCOACCIÓN :	<u> </u> ADMON CENTRAL <input type="checkbox"/> AUTONOMIA <input type="checkbox"/>
SISTEMA GENERAL <input type="checkbox"/>	FECHA DE DECLARACIÓN: <u> </u> REAL DECRETO
OBSERVACIONES	

CATALOGO DE PROTECCIÓN
PATRIMONIO ARQUITECTONICO Y MONUMENTAL

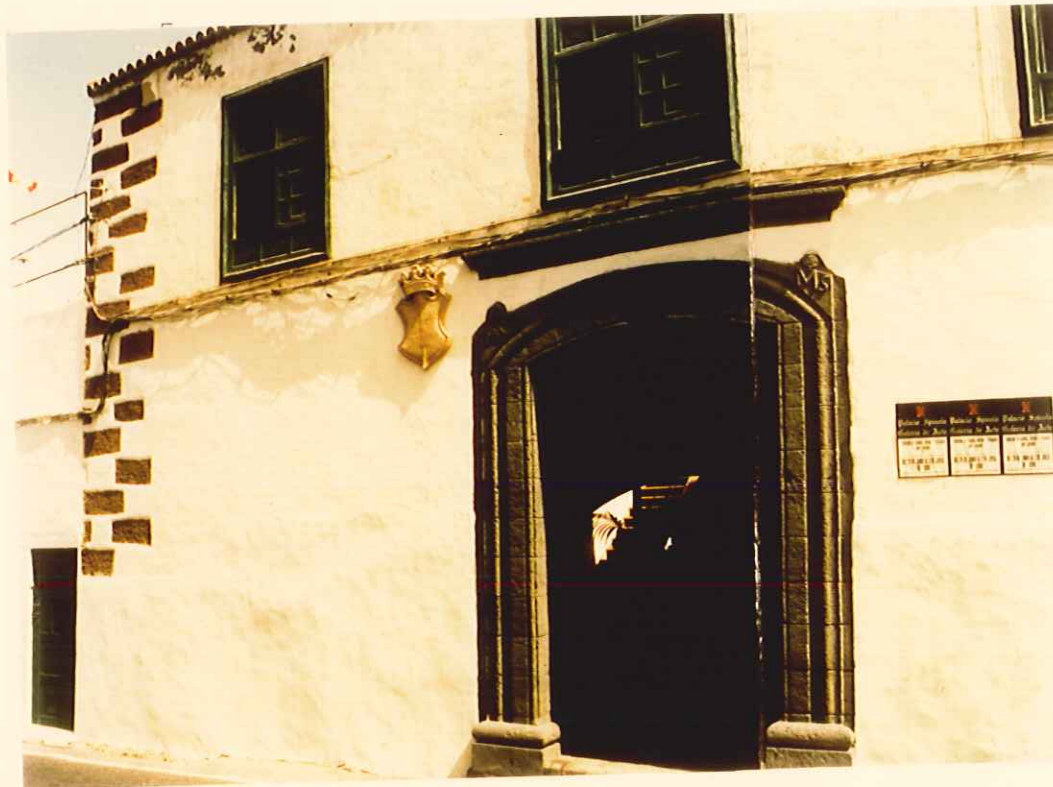

IDENTIFICACIÓN	
DENOMINACIÓN	: <u>Museo Mques. Agustín de Herrera y Rojas</u>
LOCALIZACIÓN	: <u>C/ José Betancor, 7</u>
NUCLEO/MUNICIPIO	: <u>La Villa / Tegui</u>
PROTECCIÓN	
PROTECCIÓN :	GRADO 1 <input checked="" type="checkbox"/> GRADO 2 <input type="checkbox"/> ESPECIFICA <input type="checkbox"/>
AREA DE INFLUENCIA (AI):	NO <input checked="" type="checkbox"/> SI <input type="checkbox"/> (Describ. en observ.)
FECHA DE INCOACCIÓN :	ADMON CENTRAL <input type="checkbox"/> AUTONOMIA <input type="checkbox"/>
SISTEMA GENERAL <input type="checkbox"/>	FECHA DE DECLARACIÓN: _____ REAL DECRETO
OBSERVACIONES	



Museo Marques de Herrera y Rojas.
La Villa / Tequise

CATALOGO DE PROTECCIÓN
PATRIMONIO ARQUITECTONICO Y MONUMENTAL

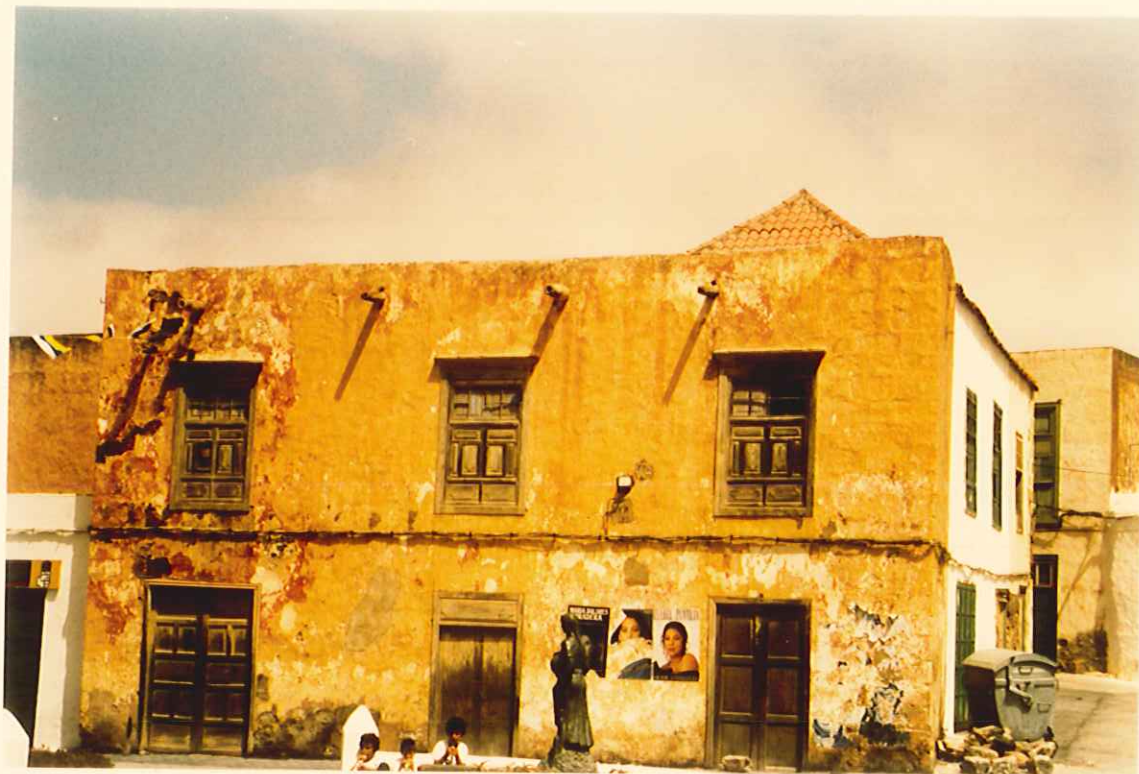

IDENTIFICACIÓN

DENOMINACIÓN : Vieja Casa Señorial
LOCALIZACIÓN : Plaza Clavijo Fajardo, 2
NUCLEO/MUNICIPIO : La Villa / Tegui

PROTECCIÓN

PROTECCIÓN : GRADO 1 ☒ GRADO 2 ☐ ESPECIFICA ☐
AREA DE INFLUENCIA (AI): NO ☒ SI ☐ (Describ. en observ.)
FECHA DE INCOACCIÓN : _____ ADMON CENTRAL ☐ AUTONOMIA ☐
SISTEMA GENERAL ☐ FECHA DE DECLARACIÓN: _____
REAL DECRETO

OBSERVACIONES

CATALOGO DE PROTECCIÓN
PATRIMONIO ARQUITECTONICO Y MONUMENTAL



IDENTIFICACIÓN	
DENOMINACIÓN	: Vivienda
LOCALIZACIÓN	: C/ Jose Antonio, 2
NUCLEO/MUNICIPIO	: La Villa / Teguiise
PROTECCIÓN	
PROTECCIÓN :	GRADO 1 <input checked="" type="checkbox"/> GRADO 2 <input type="checkbox"/> ESPECIFICA <input type="checkbox"/>
AREA DE INFLUENCIA (AI):	NO <input checked="" type="checkbox"/> SI <input type="checkbox"/> (Describ. en observ.)
FECHA DE INCOACCIÓN :	ADMON CENTRAL <input type="checkbox"/> AUTONOMIA <input type="checkbox"/>
SISTEMA GENERAL <input type="checkbox"/>	FECHA DE DECLARACIÓN: _____ REAL DECRETO
OBSERVACIONES	

CATALOGO DE PROTECCIÓN
PATRIMONIO ARQUITECTONICO Y MONUMENTAL



IDENTIFICACIÓN

DENOMINACIÓN : Grupo de viviendas con muro
LOCALIZACIÓN : Plaza del Gral. Franco y C/ Carrasco
NUCLEO/MUNICIPIO : La Villa / Tegui

PROTECCIÓN

PROTECCIÓN : GRADO 1 ☒ GRADO 2 ☐ ESPECIFICA ☐
AREA DE INFLUENCIA (AI): NO ☒ SI ☐ (Describ. en observ.)
FECHA DE INCOACCIÓN : _____ ADMON CENTRAL ☐ AUTONOMIA ☐
SISTEMA GENERAL ☐ FECHA DE DECLARACIÓN: _____
REAL DECRETO

OBSERVACIONES

CATALOGO DE PROTECCIÓN
PATRIMONIO ARQUITECTONICO Y MONUMENTAL



IDENTIFICACIÓN	
DENOMINACIÓN	: <u>Casa Torres</u>
LOCALIZACIÓN	: <u>C/ Nueva</u>
NUCLEO/MUNICIPIO	: <u>La Villa / Teguiise</u>
PROTECCIÓN	
PROTECCIÓN :	GRADO 1 <input checked="" type="checkbox"/> GRADO 2 <input type="checkbox"/> ESPECIFICA <input type="checkbox"/>
AREA DE INFLUENCIA (AI):	NO <input checked="" type="checkbox"/> SI <input type="checkbox"/> (Describ. en observ.)
FECHA DE INCOACCIÓN :	_____ ADMON CENTRAL <input type="checkbox"/> AUTONOMIA <input type="checkbox"/>
SISTEMA GENERAL <input type="checkbox"/>	FECHA DE DECLARACIÓN: _____ REAL DECRETO
OBSERVACIONES	

CATALOGO DE PROTECCIÓN
PATRIMONIO ARQUITECTONICO Y MONUMENTAL



IDENTIFICACIÓN	
DENOMINACIÓN	: <u>Molino de Tequise</u>
LOCALIZACIÓN	: <u>Exterior casco urbano</u>
NUCLEO/MUNICIPIO	: <u>La Villa / Tequise</u>
PROTECCIÓN	
PROTECCIÓN :	GRADO 1 <input type="checkbox"/> GRADO 2 <input checked="" type="checkbox"/> ESPECIFICA <input type="checkbox"/>
AREA DE INFLUENCIA (AI):	NO <input type="checkbox"/> SI <input checked="" type="checkbox"/> (Describ. en observ.)
FECHA DE INCOACCIÓN : _____	ADMON CENTRAL <input type="checkbox"/> AUTONOMIA <input type="checkbox"/>
SISTEMA GENERAL <input type="checkbox"/>	FECHA DE DECLARACIÓN: _____ REAL DECRETO
OBSERVACIONES	
(AI) Espacio libre alrededor necesario para mantener buenas visuales	

C A T A L O G O D E P R O T E C C I O N
PATRIMONIO ARQUITECTONICO Y MONUMENTAL

M U N I C I P I O D E T I A S

CATALOGO DE PROTECCIÓN
PATRIMONIO ARQUITECTONICO Y MONUMENTAL



IDENTIFICACIÓN	
DENOMINACIÓN	: <u>Molino</u>
LOCALIZACIÓN	: <u>Macher</u>
NUCLEO/MUNICIPIO	: <u>Macher / Tias</u>
PROTECCIÓN	
PROTECCIÓN :	GRADO 1 <input type="checkbox"/> GRADO 2 <input checked="" type="checkbox"/> ESPECIFICA <input type="checkbox"/>
AREA DE INFLUENCIA (AI):	NO <input type="checkbox"/> SI <input checked="" type="checkbox"/> (Describ. en observ.)
FECHA DE INCOACCIÓN :	ADMON CENTRAL <input type="checkbox"/> AUTONOMIA <input type="checkbox"/>
SISTEMA GENERAL <input type="checkbox"/>	FECHA DE DECLARACIÓN: _____ REAL DECRETO
OBSERVACIONES	
(AI) Zonas libres de alrededor que permitan buenas visuales	

CATALOGO DE PROTECCIÓN
PATRIMONIO ARQUITECTONICO Y MONUMENTAL



IDENTIFICACIÓN

DENOMINACIÓN : Ermita Ntra Sra de Candelaria
LOCALIZACIÓN : Lugar de Arriba
NUCLEO/MUNICIPIO : Tias / Tias

PROTECCIÓN

PROTECCIÓN : GRADO 1 ☒ GRADO 2 ☐ ESPECIFICA ☐
AREA DE INFLUENCIA (AI): NO ☐ SI ☒ (Describ. en observ.)
FECHA DE INCOACCIÓN : _____ ADMON CENTRAL ☐ AUTONOMIA ☐
SISTEMA GENERAL ☐ FECHA DE DECLARACIÓN: _____
REAL DECRETO

OBSERVACIONES

(AI) Zonas libres de alrededor con objeto de cuidar las visuales

CATALOGO DE PROTECCIÓN
PATRIMONIO ARQUITECTONICO Y MONUMENTAL



IDENTIFICACIÓN

DENOMINACIÓN : Cementerio antiguo
LOCALIZACIÓN : Lugar de Arriba
NUCLEO/MUNICIPIO : Tias / Tias

PROTECCIÓN

PROTECCIÓN : GRADO 1 ☒ GRADO 2 ☐ ESPECIFICA ☐
AREA DE INFLUENCIA (AI): NO ☐ SI ☒ (Describ. en observ.)
FECHA DE INCOACCIÓN : _____ ADMON CENTRAL ☐ AUTONOMIA ☐
SISTEMA GENERAL ☐ FECHA DE DECLARACIÓN: _____
REAL DECRETO

OBSERVACIONES

(AI) Zonas libres del entorno con objeto de cuidar las visuales

C A T A L O G O D E P R O T E C C I Ó N
PATRIMONIO ARQUITECTONICO Y MONUMENTAL



IDENTIFICACIÓN

DENOMINACIÓN : Antigua Casa Parroquial
LOCALIZACIÓN : Lugar de Arriba-crtra Tias S. Bartolome
NUCLEO/MUNICIPIO : Tias / Tias

PROTECCIÓN

PROTECCIÓN : GRADO 1 ☐ GRADO 2 ☒ ESPECIFICA ☐
AREA DE INFLUENCIA (AI): NO ☒ SI ☐ (Describ. en observ.)
FECHA DE INCOACCIÓN : _____ ADMON CENTRAL ☐ AUTONOMIA ☐
SISTEMA GENERAL ☐ FECHA DE DECLARACIÓN: _____
REAL DECRETO

OBSERVACIONES

CATALOGO DE PROTECCIÓN
PATRIMONIO ARQUITECTONICO Y MONUMENTAL



IDENTIFICACIÓN

DENOMINACIÓN : Ermita de S. Antonio
LOCALIZACIÓN : Casco de Tias
NUCLEO/MUNICIPIO : Tias / Tias

PROTECCIÓN

PROTECCIÓN : GRADO 1 ☒ GRADO 2 ☐ ESPECIFICA ☐
AREA DE INFLUENCIA (AI): NO ☐ SI ☒ (Describ. en observ.)
FECHA DE INCOACCIÓN : _____ ADMON CENTRAL ☐ AUTONOMIA ☐
SISTEMA GENERAL ☐ FECHA DE DECLARACIÓN: _____
REAL DECRETO

OBSERVACIONES

(AI) Zonas libres frente a las fachadas

CATALOGO DE PROTECCIÓN
PATRIMONIO ARQUITECTONICO Y MONUMENTAL



IDENTIFICACIÓN	
DENOMINACIÓN	: <u>Molino</u>
LOCALIZACIÓN	: <u>Crtra. de acceso al casco urbano</u>
NUCLEO/MUNICIPIO	: <u>Tias / Tias</u>
PROTECCIÓN	
PROTECCIÓN :	GRADO 1 <input type="checkbox"/> GRADO 2 <input checked="" type="checkbox"/> ESPECIFICA <input type="checkbox"/>
AREA DE INFLUENCIA (AI):	NO <input type="checkbox"/> SI <input checked="" type="checkbox"/> (Describ. en observ.)
FECHA DE INCOACCIÓN :	ADMON CENTRAL <input type="checkbox"/> AUTONOMIA <input type="checkbox"/>
SISTEMA GENERAL <input type="checkbox"/>	FECHA DE DECLARACIÓN: _____ REAL DECRETO
OBSERVACIONES	
(AI) Espacios libres a su alrededor para proporcionar buenas visuales	

C A T A L O G O D E P R O T E C C I O N
P A T R I M O N I O A R Q U I T E C T O N I C O Y M O N U M E N T A L

M U N I C I P I O D E T I N A J O

CATALOGO DE PROTECCIÓN
PATRIMONIO ARQUITECTONICO Y MONUMENTAL



IDENTIFICACIÓN

DENOMINACIÓN : Iglesia de S. Roque

LOCALIZACIÓN : Plaza de Tinajo

NUCLEO/MUNICIPIO : Tinajo / Tinajo

PROTECCIÓN

PROTECCIÓN : GRADO 1 ☒ GRADO 2 ☐ ESPECIFICA ☐

AREA DE INFLUENCIA (AI): NO ☐ SI ☒ (Describ. en observ.)

FECHA DE INCOACCIÓN : _____ ADMON CENTRAL ☐ AUTONOMIA ☐

SISTEMA GENERAL ☐

FECHA DE DECLARACIÓN: _____
REAL DECRETO

OBSERVACIONES

(AI) Zonas libres de alrededor y edificaciones próximas



Iglesia de San Roque. Tinajo / Tinajo

C A T A L O G O D E P R O T E C C I Ó N
P A T R I M O N I O A R Q U I T E C T O N I C O Y M O N U M E N T A L



IDENTIFICACIÓN	
DENOMINACIÓN	: <u>Ermita de Ntra Sra de Regla</u>
LOCALIZACIÓN	: <u>Paraje de Yuco</u>
NUCLEO/MUNICIPIO	: <u>Vequeta / Tinajo</u>
PROTECCIÓN	
PROTECCIÓN :	GRADO 1 <input checked="" type="checkbox"/> GRADO 2 <input type="checkbox"/> ESPECIFICA <input type="checkbox"/>
AREA DE INFLUENCIA (AI):	NO <input type="checkbox"/> SI <input checked="" type="checkbox"/> (Describ. en observ.)
FECHA DE INCOACCIÓN :	_____ ADMON CENTRAL <input type="checkbox"/> AUTONOMIA <input type="checkbox"/>
SISTEMA GENERAL <input type="checkbox"/>	FECHA DE DECLARACIÓN: _____ REAL DECRETO
OBSERVACIONES	
(AI) Zonas libres de alrededor para cuidar las visuales	

CATALOGO DE PROTECCIÓN
PATRIMONIO ARQUITECTONICO Y MONUMENTAL



IDENTIFICACIÓN

DENOMINACIÓN : Ermita de los Dolores
LOCALIZACIÓN : Mancha Blanca
NUCLEO/MUNICIPIO : Mancha Blanca/Tinajo

PROTECCIÓN

PROTECCIÓN : GRADO 1 ☒ GRADO 2 ☐ ESPECIFICA ☐
AREA DE INFLUENCIA (AI): NO ☐ SI ☒ (Describ. en observ.)
FECHA DE INCOACCIÓN : _____ ADMON CENTRAL ☐ AUTONOMIA ☐
SISTEMA GENERAL ☐ FECHA DE DECLARACIÓN: _____
REAL DECRETO

OBSERVACIONES

(AI) Espacios libres alrededor que mantengan buenas visuales

C A T A L O G O D E P R O T E C C I Ó N
P A T R I M O N I O A R Q U I T E C T O N I C O Y M O N U M E N T A L



IDENTIFICACIÓN

DENOMINACIÓN : Iglesia de S. Marcial de Rubicón

LOCALIZACIÓN : Plaza de Femés

NUCLEO/MUNICIPIO : Femés / Yaiza

PROTECCIÓN

PROTECCIÓN : GRADO 1 ☒ GRADO 2 ☐ ESPECIFICA ☐

AREA DE INFLUENCIA (AI): NO ☐ SI ☒ (Describ. en observ.)

FECHA DE INCOACCIÓN : 19/11/82 ADMON CENTRAL ☒ AUTONOMIA ☐

SISTEMA GENERAL ☐

FECHA DE DECLARACIÓN: _____
REAL DECRETO

OBSERVACIONES

(AI) Espacio libre a su alrededor para cuidar las visuales. Es urgente su declaración

C A T A L O G O D E P R O T E C C I Ó N
P A T R I M O N I O A R Q U I T E C T O N I C O Y M O N U M E N T A L

IDENTIFICACIÓN	
DENOMINACIÓN	: <u>Casa Natal de Perez Galdós</u> <i>ARMAS</i>
LOCALIZACIÓN	: <u>Femés</u> <i>YAIZA</i>
NUCLEO/MUNICIPIO	: <u>Femés / Yaiza</u>
PROTECCIÓN	
PROTECCIÓN :	GRADO 1 <input type="checkbox"/> GRADO 2 <input checked="" type="checkbox"/> ESPECIFICA <input type="checkbox"/>
AREA DE INFLUENCIA (AI):	NO <input checked="" type="checkbox"/> SI <input type="checkbox"/> (Describ. en observ.)
FECHA DE INCOACCIÓN :	_____ ADMON CENTRAL <input type="checkbox"/> AUTONOMIA <input type="checkbox"/>
SISTEMA GENERAL <input type="checkbox"/>	FECHA DE DECLARACIÓN: _____ REAL DECRETO
OBSERVACIONES	

CATALOGO DE PROTECCIÓN
PATRIMONIO ARQUITECTONICO Y MONUMENTAL



IDENTIFICACIÓN

DENOMINACIÓN : Torre del Aguila
LOCALIZACIÓN : Costa de Papagayo
NUCLEO/MUNICIPIO : Playa Blanca / Yaiza

PROTECCIÓN

PROTECCIÓN : GRADO 1 ☒ GRADO 2 ☐ ESPECIFICA ☐
AREA DE INFLUENCIA (AI): NO ☐ SI ☒ (Describ. en observ.)
FECHA DE INCOACCIÓN : _____ ADMON CENTRAL ☐ AUTONOMIA ☐
SISTEMA GENERAL ☐ FECHA DE DECLARACIÓN: _____
REAL DECRETO

OBSERVACIONES

(AI) Zonas de alrededor totalmente libres de construcción, no interponer nada entre la edificación y el mar (estudio de visuales).
Monumento regulado por el Real Decreto de Protección de Castillos.

CATALOGO DE PROTECCIÓN
PATRIMONIO ARQUITECTONICO Y MONUMENTAL



IDENTIFICACIÓN

DENOMINACIÓN : Casa Natal de D. Benito Perez Armas
LOCALIZACIÓN : C/ Esperanza Parrilla, 10
NUCLEO/MUNICIPIO : Yaiza / Yaiza

PROTECCIÓN

PROTECCIÓN : GRADO 1 ☒ GRADO 2 ☐ ESPECIFICA ☐
AREA DE INFLUENCIA (AI): NO ☐ SI ☒ (Describ. en observ.)
FECHA DE INCOACCIÓN : _____ ADMON CENTRAL ☐ AUTONOMIA ☐
SISTEMA GENERAL ☐ FECHA DE DECLARACIÓN: _____
REAL DECRETO

OBSERVACIONES

(AI) Espacio libre delante de la fachada principal y fachadas próximas



Casa Natal de D. Benito Pérez Armas
C/ Esperanza Parrilla, 10
Yaiza / Yaiza

CATALOGO DE PROTECCIÓN
PATRIMONIO ARQUITECTONICO Y MONUMENTAL



IDENTIFICACIÓN	
DENOMINACIÓN	: <u>Centro Cultural Isaac Viera</u>
LOCALIZACIÓN	: <u>C/ Rosalia Espinola, 12</u>
NUCLEO/MUNICIPIO	: <u>Yaiza / Yaiza</u>
PROTECCIÓN	
PROTECCIÓN :	GRADO 1 <input checked="" type="checkbox"/> GRADO 2 <input type="checkbox"/> ESPECIFICA <input type="checkbox"/>
AREA DE INFLUENCIA (AI):	NO <input type="checkbox"/> SI <input checked="" type="checkbox"/> (Describ. en observ.)
FECHA DE INCOACCIÓN :	_____ ADMON CENTRAL <input type="checkbox"/> AUTONOMIA <input type="checkbox"/>
SISTEMA GENERAL <input type="checkbox"/>	FECHA DE DECLARACIÓN: _____ REAL DECRETO
OBSERVACIONES	
(AI) Espacio libre frente a la fachada principal y construcciones más próximas	

CATALOGO DE PROTECCIÓN
PATRIMONIO ARQUITECTÓNICO Y AMBIENTAL

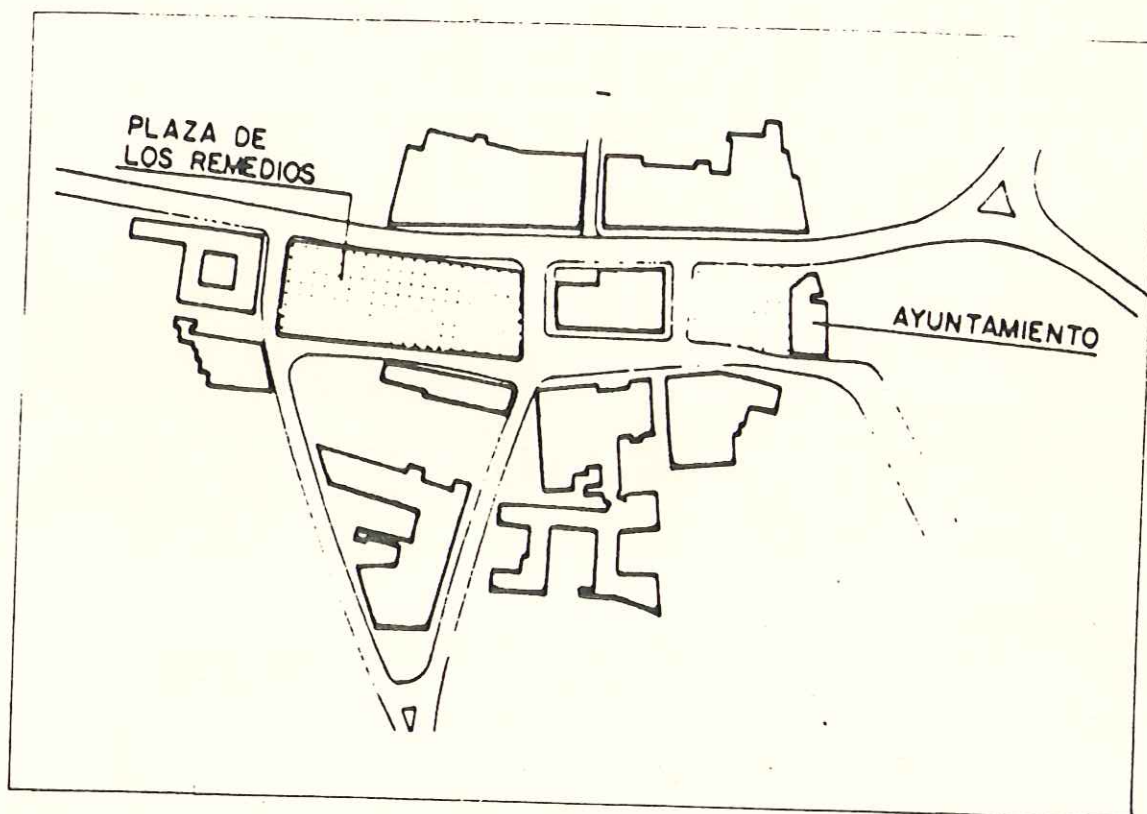

IDENTIFICACIÓN	
DENOMINACIÓN	: <u>Conjunto Plz. de los Remedios y Victor Hdz.</u>
LOCALIZACIÓN	: <u>Plaza de los Remedios y Victor Hernandez</u>
NUCLEO/MUNICIPIO	: <u>Yaiza / Yaiza</u>
PROTECCIÓN	
PROTECCIÓN :	GRADO 1 <input type="checkbox"/> GRADO 2 <input checked="" type="checkbox"/> ESPECIFICA <input type="checkbox"/>
AREA DE INFLUENCIA (AI):	NO <input type="checkbox"/> SI <input checked="" type="checkbox"/> (Describ. en observ.)
FECHA DE INCOACCIÓN :	____ ADMON CENTRAL <input type="checkbox"/> AUTONOMIA <input type="checkbox"/>
SISTEMA GENERAL <input type="checkbox"/>	FECHA DE DECLARACIÓN: _____ REAL DECRETO
OBSERVACIONES	
(AI) Las zonas ajardinadas y espacios libres que quedan entre las edificaciones del conjunto	



Conjunto Plaza de los Remedios y Victor Hernandez
Yaiza / Yaiza

CATALOGO DE PROTECCIÓN
PATRIMONIO ARQUITECTONICO Y MONUMENTAL



IDENTIFICACIÓN	
DENOMINACIÓN	: <u>Colegio de Yaiza</u>
LOCALIZACIÓN	: <u>C/ Perpendicular a Rosalia Espinola</u>
NUCLEO/MUNICIPIO	: <u>Yaiza / Yaiza</u>
PROTECCIÓN	
PROTECCIÓN :	GRADO 1 <input type="checkbox"/> GRADO 2 <input checked="" type="checkbox"/> ESPECIFICA <input type="checkbox"/>
AREA DE INFLUENCIA (AI):	NO <input checked="" type="checkbox"/> SI <input type="checkbox"/> (Describ. en observ.)
FECHA DE INCOACCIÓN :	_____ ADMON CENTRAL <input type="checkbox"/> AUTONOMIA <input type="checkbox"/>
SISTEMA GENERAL <input type="checkbox"/>	FECHA DE DECLARACIÓN: _____ REAL DECRETO
OBSERVACIONES	

CATALOGO DE PROTECCIÓN
PATRIMONIO ARQUITECTONICO Y MONUMENTAL



IDENTIFICACIÓN

DENOMINACIÓN : Iglesia Ntra Sra de los Remedios
LOCALIZACIÓN : Plaza de los Remedios
NUCLEO/MUNICIPIO : Yaiza / Yaiza

PROTECCIÓN

PROTECCIÓN : GRADO 1 ☒ GRADO 2 ☐ ESPECIFICA ☐
AREA DE INFLUENCIA (AI): NO ☐ SI ☒ (Describ. en observ.)
FECHA DE INCOACCIÓN : 7/2/86 ADMON CENTRAL ☐ AUTONOMIA ☒
SISTEMA GENERAL ☐ FECHA DE DECLARACIÓN: _____
REAL DECRETO

OBSERVACIONES

Espacios libres a su alrededor y edificaciones
próximas

CATALOGO DE PROTECCIÓN
PATRIMONIO ARQUITECTONICO Y MONUMENTAL



IDENTIFICACIÓN	
DENOMINACIÓN	: <u>Restaurante y jardines "La Era"</u>
LOCALIZACIÓN	: <u>Trasera del Ayuntamiento</u>
NUCLEO/MUNICIPIO	: <u>Yaiza / Yaiza</u>
PROTECCIÓN	
PROTECCIÓN :	GRADO 1 <input type="checkbox"/> GRADO 2 <input checked="" type="checkbox"/> ESPECIFICA <input type="checkbox"/>
AREA DE INFLUENCIA (AI):	NO <input checked="" type="checkbox"/> SI <input type="checkbox"/> (Describ. en observ.)
FECHA DE INCOACCIÓN :	____ ADMON CENTRAL <input type="checkbox"/> AUTONOMIA <input type="checkbox"/>
SISTEMA GENERAL <input type="checkbox"/>	FECHA DE DECLARACIÓN: _____ REAL DECRETO
OBSERVACIONES	

C A T A L O G O D E P R O T E C C I O N
A M B I T O S Y E S P A C I O S L I B R E S U R B A N I Z A D O S

MUNICIPIO DE ARRECIFE

MUNICIPIO DE HARIA

MUNICIPIO DE S. BARTOLOME

MUNICIPIO DE TEGUISE

MUNICIPIO DE TIAS

MUNICIPIO DE TINAJO

MUNICIPIO DE YAIZA

C A T A L O G O D E P R O T E C C I O N
A M B I T O S Y E S P A C I O S L I B R E S U R B A N I Z A D O S

M U N I C I P I O D E A R R E C I F E

CATALOGO DE PROTECCIÓN
AMBITOS Y ESPACIOS LIBRES URBANIZADOS



IDENTIFICACIÓN

DENOMINACIÓN : Charco de S. Ginés

LOCALIZACIÓN : Barrio de S. Ginés

NUCLEO/MUNICIPIO : Arrecife / Arrecife

PROTECCIÓN

PROTECCIÓN : GRADO 1 ☐ GRADO 2 ☐ ESPECIFICA ☒

AREA DE INFLUENCIA (AI): NO ☐ SI ☒ (Describ. en observ.)

FECHA DE INCOACCIÓN : _____ ADMON CENTRAL ☐ AUTONOMIA ☐

SISTEMA GENERAL ☐

FECHA DE DECLARACIÓN: _____
REAL DECRETO

OBSERVACIONES

(AI) Paseo bordeando el charco y frente edificado.



Charco de S. Ginés. Arrecife / Arrecife



Charco de S. Ginés. Arrecife / Arrecife

C A T A L O G O D E P R O T E C C I Ó N
A M B I T O S Y E S P A C I O S L I B R E S U R B A N I Z A D O S



IDENTIFICACIÓN	
DENOMINACIÓN	: <u>Islote del Amor</u>
LOCALIZACIÓN	: <u>Frente a Playa del Reducto</u>
NUCLEO/MUNICIPIO	: <u>Arrecife / Arrecife</u>
PROTECCIÓN	
PROTECCIÓN :	GRADO 1 <input type="checkbox"/> GRADO 2 <input type="checkbox"/> ESPECIFICA <input checked="" type="checkbox"/>
AREA DE INFLUENCIA (AI):	NO <input type="checkbox"/> SI <input checked="" type="checkbox"/> (Describ. en observ.)
FECHA DE INCOACCIÓN :	<u> </u> ADMON CENTRAL <input type="checkbox"/> AUTONOMIA <input type="checkbox"/>
SISTEMA GENERAL <input type="checkbox"/>	FECHA DE DECLARACIÓN: <u> </u> REAL DECRETO
OBSERVACIONES	
<div style="display: flex; align-items: flex-start;"> <div style="width: 20px; text-align: center;">(AI)</div> <div>Alrededores marinos y camino de acceso desde la costa.</div> </div>	

CATALOGO DE PROTECCIÓN
AMBITOS Y ESPACIOS LIBRES URBANIZADOS



IDENTIFICACIÓN	
DENOMINACIÓN	: <u>La Marina de Arrecife</u>
LOCALIZACIÓN	: <u>Desde Hotel Arrecife hasta Charco de S. Ginés</u>
NUCLEO/MUNICIPIO	: <u>Arrecife / Arrecife</u>
PROTECCIÓN	
PROTECCIÓN :	GRADO 1 <input type="checkbox"/> GRADO 2 <input type="checkbox"/> ESPECIFICA <input checked="" type="checkbox"/>
AREA DE INFLUENCIA (AI):	NO <input type="checkbox"/> SI <input checked="" type="checkbox"/> (Describ. en observ.)
FECHA DE INCOACCIÓN :	_____ ADMON CENTRAL <input type="checkbox"/> AUTONOMIA <input type="checkbox"/>
SISTEMA GENERAL <input type="checkbox"/>	FECHA DE DECLARACIÓN: _____ REAL DECRETO
OBSERVACIONES	
(AI) Franja costera y frente edificado.	

CATALOGO DE PROTECCIÓN
AMBITOS Y ESPACIOS LIBRES URBANIZADOS



La Marina. Arrecife / Arrecife

CATALOGO DE PROTECCIÓN
AMBITOS Y ESPACIOS LIBRES URBANIZADOS



La Marina. Arrecife / Arrecife

CATALOGO DE PROTECCIÓN
AMBITOS Y ESPACIOS LIBRES URBANIZADOS



IDENTIFICACIÓN

DENOMINACIÓN : Molinos y Salinas de Puerto Naos
 LOCALIZACIÓN : Entre Ptº Naos y Castillo de S. José
 NUCLEO/MUNICIPIO : Arrecife / Arrecife

PROTECCIÓN

PROTECCIÓN : GRADO 1 ☐ GRADO 2 ☐ ESPECIFICA ☒
 AREA DE INFLUENCIA (AI): NO ☐ SI ☒ (Describ. en observ.)
 FECHA DE INCOACCIÓN : _____ ADMON CENTRAL ☐ AUTONOMIA ☐
 SISTEMA GENERAL ☐ FECHA DE DECLARACIÓN: _____
 REAL DECRETO

OBSERVACIONES

(AI) Zonas aledañas para visualización del conjunto

CATALOGO DE PROTECCIÓN
AMBITOS Y ESPACIOS LIBRES URBANIZADOS



Molinos y Salinas. Arrecife / Arrecife

C A T A L O G O D E P R O T E C C I O N
A M B I T O S Y E S P A C I O S L I B R E S U R B A N I Z A D O S

M U N I C I P I O D E H A R I A

CATALOGO DE PROTECCIÓN
AMBITOS Y ESPACIOS LIBRES URBANIZADOS



IDENTIFICACIÓN

DENOMINACIÓN : Puerto y Paseo Marino
 LOCALIZACIÓN : Arrieta
 NUCLEO/MUNICIPIO : Arrieta / Haria

PROTECCIÓN

PROTECCIÓN : GRADO 1 ☐ GRADO 2 ☐ ESPECIFICA ☒
 AREA DE INFLUENCIA (AI): NO ☐ SI ☒ (Describ. en observ.)
 FECHA DE INCOACCIÓN : _____ ADMON CENTRAL ☐ AUTONOMIA ☐
 SISTEMA GENERAL ☐ FECHA DE DECLARACIÓN: _____
 REAL DECRETO

OBSERVACIONES

(AI) Franja Litoral y frente edificado

C A T A L O G O D E P R O T E C C I Ó N
A M B I T O S Y E S P A C I O S L I B R E S U R B A N I Z A D O S



IDENTIFICACIÓN	
DENOMINACIÓN	: <u>Plaza León y Castillo</u>
LOCALIZACIÓN	: <u>Plaza León y Castillo</u>
NUCLEO/MUNICIPIO	: <u>Haria / Haria</u>
PROTECCIÓN	
PROTECCIÓN :	GRADO 1 <input type="checkbox"/> GRADO 2 <input type="checkbox"/> ESPECIFICA <input checked="" type="checkbox"/>
AREA DE INFLUENCIA (AI):	NO <input checked="" type="checkbox"/> SI <input type="checkbox"/> (Describ. en observ.)
FECHA DE INCOACCIÓN :	_____ ADMON CENTRAL <input type="checkbox"/> AUTONOMIA <input type="checkbox"/>
SISTEMA GENERAL <input type="checkbox"/>	FECHA DE DECLARACIÓN: _____ REAL DECRETO
OBSERVACIONES	

C A T A L O G O D E P R O T E C C I Ó N
A M B I T O S Y E S P A C I O S L I B R E S U R B A N I Z A D O S



IDENTIFICACIÓN	
DENOMINACIÓN	: <u>Palmeral de Haria</u>
LOCALIZACIÓN	: <u>Nucleo de Haria</u>
NUCLEO/MUNICIPIO	: <u>Haria / Haria</u>
PROTECCIÓN	
PROTECCIÓN :	GRADO 1 <input type="checkbox"/> GRADO 2 <input type="checkbox"/> ESPECIFICA <input checked="" type="checkbox"/>
AREA DE INFLUENCIA (AI):	NO <input checked="" type="checkbox"/> SI <input type="checkbox"/> (Describ. en observ.)
FECHA DE INCOACCIÓN :	_____ ADMON CENTRAL <input type="checkbox"/> AUTONOMIA <input type="checkbox"/>
SISTEMA GENERAL <input type="checkbox"/>	FECHA DE DECLARACIÓN: _____ REAL DECRETO
OBSERVACIONES	



Palmeral de Haria. Haria / Haria

C A T A L O G O D E P R O T E C C I Ó N
A M B I T O S Y E S P A C I O S L I B R E S U R B A N I Z A D O S



IDENTIFICACIÓN	
DENOMINACIÓN	: <u>Puerto y paseo Marino</u>
LOCALIZACIÓN	: <u>Zona del Puerto</u>
NUCLEO/MUNICIPIO	: <u>Orzola / Haria</u>
PROTECCIÓN	
PROTECCIÓN :	GRADO 1 <input type="checkbox"/> GRADO 2 <input type="checkbox"/> ESPECIFICA <input checked="" type="checkbox"/>
AREA DE INFLUENCIA (AI):	NO <input type="checkbox"/> SI <input type="checkbox"/> (Describ. en observ.)
FECHA DE INCOACCIÓN :	_____ ADMON CENTRAL <input type="checkbox"/> AUTONOMIA <input type="checkbox"/>
SISTEMA GENERAL <input type="checkbox"/>	FECHA DE DECLARACIÓN: _____ REAL DECRETO
OBSERVACIONES	
(AI) Franja Litoral y frente edificado	



Puerto y Paseo Marino. Orzola / Haria

C A T A L O G O D E P R O T E C C I Ó N
A M B I T O S Y E S P A C I O S L I B R E S U R B A N I Z A D O S



IDENTIFICACIÓN	
DENOMINACIÓN :	Puerto y Paseo Marino
LOCALIZACIÓN :	Punta Mujeres
NUCLEO/MUNICIPIO :	Punta Mujeres / Haria
PROTECCIÓN	
PROTECCIÓN :	GRADO 1 <input type="checkbox"/> GRADO 2 <input type="checkbox"/> ESPECIFICA <input checked="" type="checkbox"/>
AREA DE INFLUENCIA (AI):	NO <input type="checkbox"/> SI <input checked="" type="checkbox"/> (Describ. en observ.)
FECHA DE INCOACCIÓN : _____	ADMON CENTRAL <input type="checkbox"/> AUTONOMIA <input type="checkbox"/>
SISTEMA GENERAL <input type="checkbox"/>	FECHA DE DECLARACIÓN: _____ REAL DECRETO
OBSERVACIONES	
(AI) Franja litoral y frente edificado	

C A T A L O G O D E P R O T E C C I Ó N
A M B I T O S Y E S P A C I O S L I B R E S U R B A N I Z A D O S

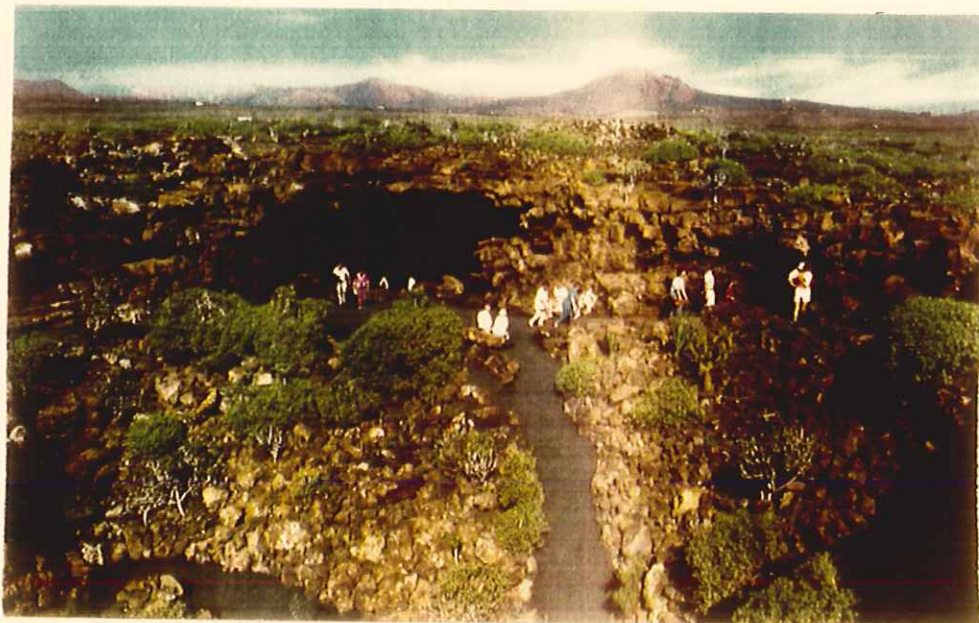

IDENTIFICACIÓN	
DENOMINACIÓN	: <u>Cueva de los Verdes</u>
LOCALIZACIÓN	: <u>Carretera de Punta Mujeres a Orzola</u>
NUCLEO/MUNICIPIO	: <u>Punta Mujeres / Haria</u>
PROTECCIÓN	
PROTECCIÓN :	GRADO 1 <input type="checkbox"/> GRADO 2 <input type="checkbox"/> ESPECIFICA <input checked="" type="checkbox"/>
AREA DE INFLUENCIA (AI):	NO <input type="checkbox"/> SI <input checked="" type="checkbox"/> (Describ. en observ.)
FECHA DE INCOACCIÓN :	_____ ADMON CENTRAL <input type="checkbox"/> AUTONOMIA <input type="checkbox"/>
SISTEMA GENERAL <input type="checkbox"/>	FECHA DE DECLARACIÓN: _____ REAL DECRETO
OBSERVACIONES	
(AI) Area libre alrededor para accesos	

CATALOGO DE PROTECCIÓN
AMBITOS Y ESPACIOS LIBRES URBANIZADOS



IDENTIFICACIÓN

DENOMINACIÓN : Mirador del Rio
 LOCALIZACIÓN : Carretera que parte de Ye
 NUCLEO/MUNICIPIO : Haria

PROTECCIÓN

PROTECCIÓN : GRADO 1 ☐ GRADO 2 ☐ ESPECIFICA ☒
 AREA DE INFLUENCIA (AI): NO ☐ SI ☒ (Describ. en observ.)
 FECHA DE INCOACCIÓN : _____ ADMON CENTRAL ☐ AUTONOMIA ☐
 SISTEMA GENERAL ☐ FECHA DE DECLARACIÓN: _____
 REAL DECRETO

OBSERVACIONES

(AI) Zonas libres alrededor

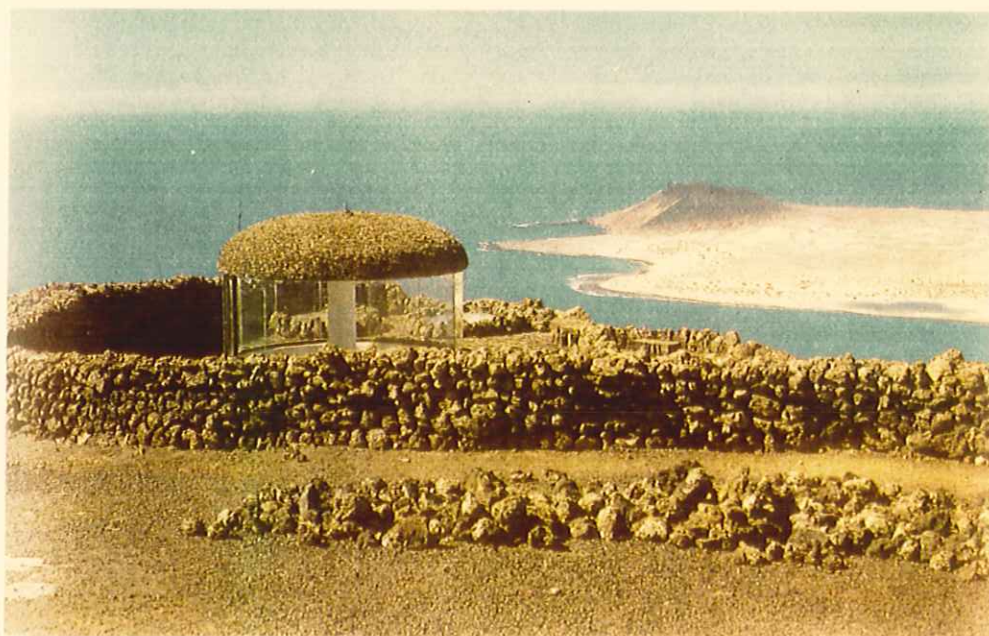

Mirador del Río. Haria

CATALOGO DE PROTECCIÓN
AMBITOS Y ESPACIOS LIBRES URBANIZADOS

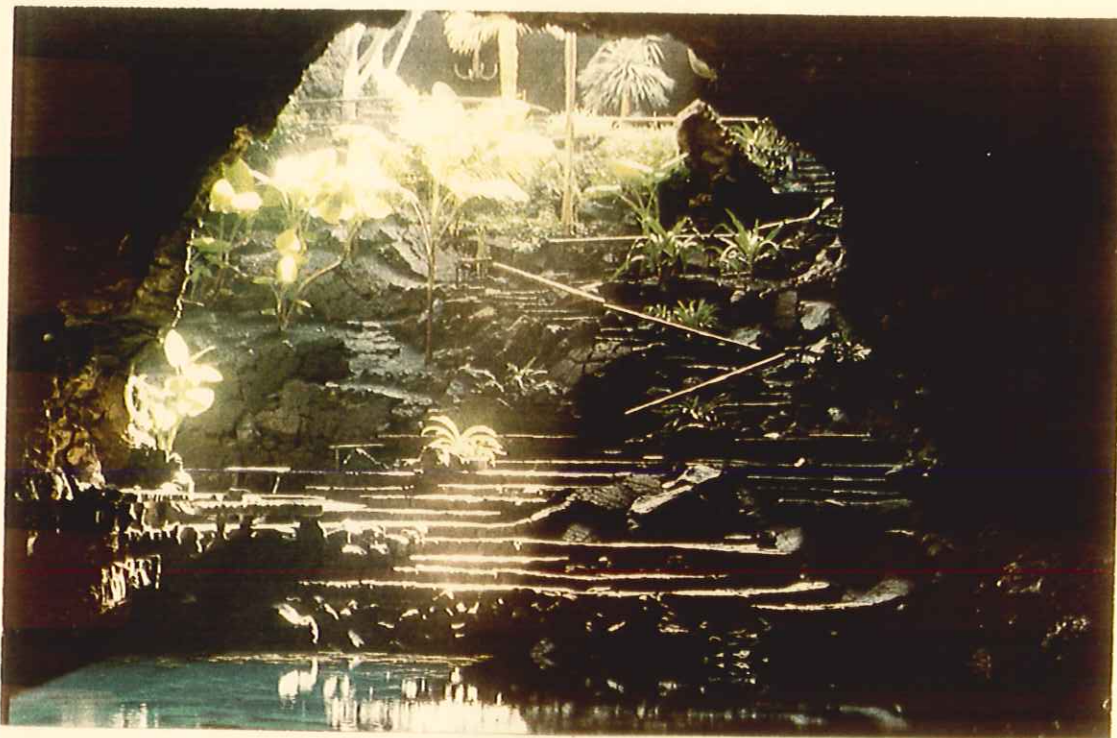

IDENTIFICACIÓN	
DENOMINACIÓN	: <u>Jameos del Agua</u>
LOCALIZACIÓN	: <u>Carretera de Punta Mujeres a Orzola</u>
NUCLEO/MUNICIPIO	: <u>Haria</u>
PROTECCIÓN	
PROTECCIÓN :	GRADO 1 <input type="checkbox"/> GRADO 2 <input type="checkbox"/> ESPECIFICA <input checked="" type="checkbox"/>
AREA DE INFLUENCIA (AI):	NO <input type="checkbox"/> SI <input checked="" type="checkbox"/> (Describ. en observ.)
FECHA DE INCOACCIÓN :	ADMON CENTRAL <input type="checkbox"/> AUTONOMIA <input type="checkbox"/>
SISTEMA GENERAL <input type="checkbox"/>	FECHA DE DECLARACIÓN: _____ REAL DECRETO
OBSERVACIONES	
(AI) Espacios libres alrededor para accesos	



Jameos del Agua. Haria

CATALOGO DE PROTECCIÓN
AMBITOS Y ESPACIOS LIBRES URBANIZADOS



IDENTIFICACIÓN	
DENOMINACIÓN	: <u>Paseo Marítimo</u>
LOCALIZACIÓN	: <u>Playa Honda</u>
NUCLEO/MUNICIPIO	: <u>Playa Honda / S. Bartolomé</u>
PROTECCIÓN	
PROTECCIÓN :	GRADO 1 <input type="checkbox"/> GRADO 2 <input type="checkbox"/> ESPECIFICA <input checked="" type="checkbox"/>
AREA DE INFLUENCIA (AI):	NO <input type="checkbox"/> SI <input checked="" type="checkbox"/> (Describ. en observ.)
FECHA DE INCOACCIÓN :	____ ADMON CENTRAL <input type="checkbox"/> AUTONOMIA <input type="checkbox"/>
SISTEMA GENERAL <input type="checkbox"/>	FECHA DE DECLARACIÓN: _____ REAL DECRETO
OBSERVACIONES	
(AI) Franja Litoral y frente edificado	

CATALOGO DE PROTECCIÓN
AMBITOS Y ESPACIOS LIBRES URBANIZADOS



IDENTIFICACIÓN	
DENOMINACIÓN	: <u>Paseo Maríno</u>
LOCALIZACIÓN	: <u>Las Caletas</u>
NUCLEO/MUNICIPIO	: <u>Las Caletas / Teguiise</u>
PROTECCIÓN	
PROTECCIÓN :	GRADO 1 <input type="checkbox"/> GRADO 2 <input type="checkbox"/> ESPECIFICA <input checked="" type="checkbox"/>
AREA DE INFLUENCIA (AI):	NO <input type="checkbox"/> SI <input checked="" type="checkbox"/> (Describ. en observ.)
FECHA DE INCOACCIÓN :	_____ ADMON CENTRAL <input type="checkbox"/> AUTONOMIA <input type="checkbox"/>
SISTEMA GENERAL <input type="checkbox"/>	FECHA DE DECLARACIÓN: _____ REAL DECRETO
OBSERVACIONES	
(AI) Franja Litoral y frente edificado	

C A T A L O G O D E P R O T E C C I Ó N
A M B I T O S Y E S P A C I O S L I B R E S U R B A N I Z A D O S



IDENTIFICACIÓN	
DENOMINACIÓN	: <u>Paseo Marino</u>
LOCALIZACIÓN	: <u>Caleta de Caballo</u>
NUCLEO/MUNICIPIO	: <u>Caleta del Caballo / Tequise</u>
PROTECCIÓN	
PROTECCIÓN :	GRADO 1 <input type="checkbox"/> GRADO 2 <input type="checkbox"/> ESPECIFICA <input checked="" type="checkbox"/>
AREA DE INFLUENCIA (AI):	NO <input type="checkbox"/> SI <input checked="" type="checkbox"/> (Describ. en observ.)
FECHA DE INCOACCIÓN :	ADMON CENTRAL <input type="checkbox"/> AUTONOMIA <input type="checkbox"/>
SISTEMA GENERAL <input type="checkbox"/>	FECHA DE DECLARACIÓN: _____ REAL DECRETO
OBSERVACIONES	
(AI) Franja Litoral y frente edificado	

C A T A L O G O D E P R O T E C C I Ó N
A M B I T O S Y E S P A C I O S L I B R E S U R B A N I Z A D O S



IDENTIFICACIÓN	
DENOMINACIÓN	: <u>Puerto y Paseo Maríno</u>
LOCALIZACIÓN	: <u>Isla Graciosa</u>
NUCLEO/MUNICIPIO	: <u>Caleta de Sebo / Teguisse</u>
PROTECCIÓN	
PROTECCIÓN :	GRADO 1 <input type="checkbox"/> GRADO 2 <input type="checkbox"/> ESPECIFICA <input checked="" type="checkbox"/>
AREA DE INFLUENCIA (AI):	NO <input type="checkbox"/> SI <input checked="" type="checkbox"/> (Describ. en observ.)
FECHA DE INCOACCIÓN :	_____ ADMON CENTRAL <input type="checkbox"/> AUTONOMIA <input type="checkbox"/>
SISTEMA GENERAL <input type="checkbox"/>	FECHA DE DECLARACIÓN: _____ REAL DECRETO
OBSERVACIONES	
(AI) Franja Litoral y frente edificado con calle trasera	



Puerto y Paseo Marino. Caleta de Sebo / Teguiise

CATALOGO DE PROTECCIÓN
AMBITOS Y ESPACIOS LIBRES URBANIZADOS



IDENTIFICACIÓN	
DENOMINACIÓN	: <u>Puerto y Paseo Marino</u>
LOCALIZACIÓN	: <u>Zona del Puerto</u>
NUCLEO/MUNICIPIO	: <u>Caleta de la Villa / Tequise</u>
PROTECCIÓN	
PROTECCIÓN :	GRADO 1 <input type="checkbox"/> GRADO 2 <input type="checkbox"/> ESPECIFICA <input type="checkbox"/>
AREA DE INFLUENCIA (AI):	NO <input type="checkbox"/> SI <input checked="" type="checkbox"/> (Describ. en observ.)
FECHA DE INCOACCIÓN : _____	ADMON CENTRAL <input type="checkbox"/> AUTONOMIA <input type="checkbox"/>
SISTEMA GENERAL <input type="checkbox"/>	FECHA DE DECLARACIÓN: _____ REAL DECRETO
OBSERVACIONES	
(AI) Franja Litoral y frente edificado	



Puerto y Paseo Marino. Caleta de Villa / Teguiise

CATALOGO DE PROTECCIÓN
AMBITOS Y ESPACIOS LIBRES URBANIZADOS



IDENTIFICACIÓN	
DENOMINACIÓN	: <u>Jardines del Hotel Salinas Sol</u>
LOCALIZACIÓN	: <u>Urbanización Costa Teguisse</u>
NUCLEO/MUNICIPIO	: <u>Costa Teguisse / Teguisse</u>
PROTECCIÓN	
PROTECCIÓN :	GRADO 1 <input type="checkbox"/> GRADO 2 <input type="checkbox"/> ESPECIFICA <input checked="" type="checkbox"/>
AREA DE INFLUENCIA (AI):	NO <input checked="" type="checkbox"/> SI <input type="checkbox"/> (Describ. en observ.)
FECHA DE INCOACCIÓN :	_____ ADMON CENTRAL <input type="checkbox"/> AUTONOMIA <input type="checkbox"/>
SISTEMA GENERAL <input type="checkbox"/>	FECHA DE DECLARACIÓN: _____ REAL DECRETO
OBSERVACIONES	

C A T A L O G O D E P R O T E C C I O N
A M B I T O S Y E S P A C I O S L I B R E S U R B A N I Z A D O S



Jardines del Hotel Salinas Sol., Costa Teguiise / Teguiise

CATALOGO DE PROTECCIÓN
AMBITOS Y ESPACIOS LIBRES URBANIZADOS



IDENTIFICACIÓN

DENOMINACIÓN : Espacio arbolado de eucaliptus
LOCALIZACIÓN : Carretera de Mala
NUCLEO/MUNICIPIO : Guatiza / Teguisse

PROTECCIÓN

PROTECCIÓN : GRADO 1 ☐ GRADO 2 ☐ ESPECIFICA ☒
AREA DE INFLUENCIA (AI): NO ☒ SI ☐ (Describ. en observ.)
FECHA DE INCOACCIÓN : _____ ADMON CENTRAL ☐ AUTONOMIA ☐
SISTEMA GENERAL ☐ FECHA DE DECLARACIÓN: _____
REAL DECRETO

OBSERVACIONES

--

CATALOGO DE PROTECCIÓN
 AMBITOS Y ESPACIOS LIBRES URBANIZADOS



IDENTIFICACIÓN	
DENOMINACIÓN	: <u>Jardín de Cactus</u>
LOCALIZACIÓN	: <u>Zona aledaña al Molino</u>
NUCLEO/MUNICIPIO	: <u>Guatiza / Teguisse</u>
PROTECCIÓN	
PROTECCIÓN :	GRADO 1 <input type="checkbox"/> GRADO 2 <input type="checkbox"/> ESPECIFICA <input checked="" type="checkbox"/>
AREA DE INFLUENCIA (AI):	NO <input checked="" type="checkbox"/> SI <input type="checkbox"/> (Describ. en observ.)
FECHA DE INCOACCIÓN : _____	ADMON CENTRAL <input type="checkbox"/> AUTONOMIA <input type="checkbox"/>
SISTEMA GENERAL <input type="checkbox"/>	FECHA DE DECLARACIÓN: _____ REAL DECRETO
OBSERVACIONES	

C A T A L O G O D E P R O T E C C I O N
A M B I T O S Y E S P A C I O S L I B R E S U R B A N I Z A D O S

CATALOGO DE PROTECCIÓN
AMBITOS Y ESPACIOS LIBRES URBANIZADOS



IDENTIFICACIÓN

DENOMINACIÓN : Jardines y Zona del Muelle de Punta Tiñosa
LOCALIZACIÓN : Puerto
NUCLEO/MUNICIPIO : Puerto del Carmen / Tias

PROTECCIÓN

PROTECCIÓN : GRADO 1 ☐ GRADO 2 ☐ ESPECIFICA ☒
AREA DE INFLUENCIA (AI): NO ☐ SI ☒ (Describ. en observ.)
FECHA DE INCOACCIÓN : _____ ADMON CENTRAL ☐ AUTONOMIA ☐
SISTEMA GENERAL ☐ FECHA DE DECLARACIÓN: _____
REAL DECRETO

OBSERVACIONES

(AI) Franja litoral y frente edificado

C A T A L O G O D E P R O T E C C I O N
A M B I T O S Y E S P A C I O S L I B R E S U R B A N I Z A D O S



Jardines y Zona del Muelle en Punta Tiñosa.
Puerto del Carmen / Tias

CATALOGO DE PROTECCIÓN
AMBITOS Y ESPACIOS LIBRES URBANIZADOS



IDENTIFICACIÓN	
DENOMINACIÓN	: <u>Jardines del Hotel los Fariones</u>
LOCALIZACIÓN	: <u>Hotel los Fariones</u>
NUCLEO/MUNICIPIO	: <u>Puerto del Carmen / Tias</u>
PROTECCIÓN	
PROTECCIÓN :	GRADO 1 <input type="checkbox"/> GRADO 2 <input type="checkbox"/> ESPECIFICA <input checked="" type="checkbox"/>
AREA DE INFLUENCIA (AI):	NO <input checked="" type="checkbox"/> SI <input type="checkbox"/> (Describ. en observ.)
FECHA DE INCOACCIÓN :	_____ ADMON CENTRAL <input type="checkbox"/> AUTONOMIA <input type="checkbox"/>
SISTEMA GENERAL <input type="checkbox"/>	FECHA DE DECLARACIÓN: _____ REAL DECRETO
OBSERVACIONES	

C A T A L O G O D E P R O T E C C I O N
A M B I T O S Y E S P A C I O S L I B R E S U R B A N I Z A D O S



Jardines del Hotel Fariones. Puerto del Carmen / Tias

CATALOGO DE PROTECCIÓN
AMBITOS Y ESPACIOS LIBRES URBANIZADOS



IDENTIFICACIÓN	
DENOMINACIÓN	: <u>Paseo Marítimo de Puerto del Carmen</u>
LOCALIZACIÓN	: <u>Carretera de las Playas</u>
NUCLEO/MUNICIPIO	: <u>Puerto del Carmen / Tias</u>
PROTECCIÓN	
PROTECCIÓN :	GRADO 1 <input type="checkbox"/> GRADO 2 <input type="checkbox"/> ESPECIFICA <input checked="" type="checkbox"/>
AREA DE INFLUENCIA (AI):	NO <input type="checkbox"/> SI <input checked="" type="checkbox"/> (Describ. en observ.)
FECHA DE INCOACCIÓN :	_____ ADMON CENTRAL <input type="checkbox"/> AUTONOMIA <input type="checkbox"/>
SISTEMA GENERAL <input type="checkbox"/>	FECHA DE DECLARACIÓN: _____ REAL DECRETO
OBSERVACIONES	
(AI) Franja Litoral y frente edificado	

C A T A L O G O D E P R O T E C C I O N
A M B I T O S Y E S P A C I O S L I B R E S U R B A N I Z A D O S



Paseo Marítimo. Puerto del Carmen / Tias

CATALOGO DE PROTECCIÓN
AMBITOS Y ESPACIOS LIBRES URBANIZADOS



IDENTIFICACIÓN	
DENOMINACIÓN	: <u>Paseo Maríno</u>
LOCALIZACIÓN	: <u>La Santa</u>
NUCLEO/MUNICIPIO	: <u>La Santa / Tinajo</u>
PROTECCIÓN	
PROTECCIÓN :	GRADO 1 <input type="checkbox"/> GRADO 2 <input type="checkbox"/> ESPECIFICA <input checked="" type="checkbox"/>
AREA DE INFLUENCIA (AI):	NO <input type="checkbox"/> SI <input checked="" type="checkbox"/> (Describ. en observ.)
FECHA DE INCOACCIÓN :	_____ ADMON CENTRAL <input type="checkbox"/> AUTONOMIA <input type="checkbox"/>
SISTEMA GENERAL <input type="checkbox"/>	FECHA DE DECLARACIÓN: _____ REAL DECRETO
OBSERVACIONES	
(AI) Franja Litoral y frente edificado	

C A T A L O G O D E P R O T E C C I O N
A M B I T O S Y E S P A C I O S L I B R E S U R B A N I Z A D O S

M U N I C I P I O D E Y A I Z A

CATÁLOGO DE PROTECCIÓN
ÁMBITOS Y ESPACIOS LIBRES URBANIZADOS



IDENTIFICACIÓN	
DENOMINACIÓN	: <u>Puerto de Playa Blanca</u>
LOCALIZACIÓN	: <u>Playa Blanca</u>
NUCLEO/MUNICIPIO	: <u>Playa Blanca / Yaiza</u>
PROTECCIÓN	
PROTECCIÓN :	GRADO 1 <input type="checkbox"/> GRADO 2 <input type="checkbox"/> ESPECIFICA <input checked="" type="checkbox"/>
ÁREA DE INFLUENCIA (AI):	NO <input type="checkbox"/> SI <input checked="" type="checkbox"/> (Describ. en observ.)
FECHA DE INCOACCIÓN :	_____ ADMON CENTRAL <input type="checkbox"/> AUTONOMIA <input type="checkbox"/>
SISTEMA GENERAL <input type="checkbox"/>	FECHA DE DECLARACIÓN: _____ REAL DECRETO
OBSERVACIONES	
(AI) Franja Litoral y frente edificado	

CATALOGO DE PROTECCIÓN
AMBITOS Y ESPACIOS LIBRES URBANIZADOS



IDENTIFICACIÓN	
DENOMINACIÓN	: <u>Paseo Marítimo</u>
LOCALIZACIÓN	: <u>Playa Blanca</u>
NUCLEO/MUNICIPIO	: <u>Playa Blanca / Yaiza</u>
PROTECCIÓN	
PROTECCIÓN :	GRADO 1 <input type="checkbox"/> GRADO 2 <input type="checkbox"/> ESPECIFICA <input checked="" type="checkbox"/>
AREA DE INFLUENCIA (AI):	NO <input type="checkbox"/> SI <input checked="" type="checkbox"/> (Describ. en observ.)
FECHA DE INCOACCIÓN :	<u> </u> ADMON CENTRAL <input type="checkbox"/> AUTONOMIA <input type="checkbox"/>
SISTEMA GENERAL <input type="checkbox"/>	FECHA DE DECLARACIÓN: <u> </u> REAL DECRETO
OBSERVACIONES	
(AI) Franja Litoral y frente edificado	

C A T A L O G O D E P R O T E C C I O N
A M B I T O S Y E S P A C I O S L I B R E S U R B A N I Z A D O S



Paseo Marítimo. Playa Blanca / Yaiza

C A T A L O G O D E P R O T E C C I O N
Y A C I M I E N T O S A R Q U E O L O G I C O S

MUNICIPIO DE TEGUISE

MUNICIPIO DE YAIZA

TERRITORIO INSULAR GENERAL

C A T A L O G O D E P R O T E C C I O N
Y A C I M I E N T O S A R Q U E O L O G I C O S

M U N I C I P I O D E T E G U I S E

C A T A L O G O D E P R O T E C C I Ó N
Y A C I M I E N T O S A R Q U E O L O G I C O S



IDENTIFICACIÓN	
DENOMINACIÓN	Yacimiento de Zonzamas con "Quesera y : <u>construcciones Ciclopeas</u> "
LOCALIZACIÓN	: <u>Carretera de Tahiche S. Bartolomé</u>
NUCLEO/MUNICIPIO	: <u>Tahiche / Tequise</u>
PROTECCION	
PROTECCIÓN :	GRADO 1 <input checked="" type="checkbox"/> GRADO 2 <input type="checkbox"/> ESPECIFICA <input type="checkbox"/>
AREA DE INFLUENCIA (AI):	NO <input type="checkbox"/> SI <input checked="" type="checkbox"/> (Describ. en observ.)
FECHA DE INCOACCIÓN :	ADMON CENTRAL <input type="checkbox"/> AUTONOMIA <input type="checkbox"/>
SISTEMA GENERAL <input checked="" type="checkbox"/>	FECHA DE DECLARACIÓN: <u>BOE. 9/6/79</u> REAL DECRETO 1344
OBSERVACIONES	
(AI) Espacio libre necesario para accesos y buena contemplación	

C A T A L O G O D E P R O T E C C I O N
Y A C I M I E N T O S A R Q U E O L O G I C O S

M U N I C I P I O D E Y A I Z A

**CATALOGO DE PROTECCIÓN
YACIMIENTOS ARQUEOLOGICOS**

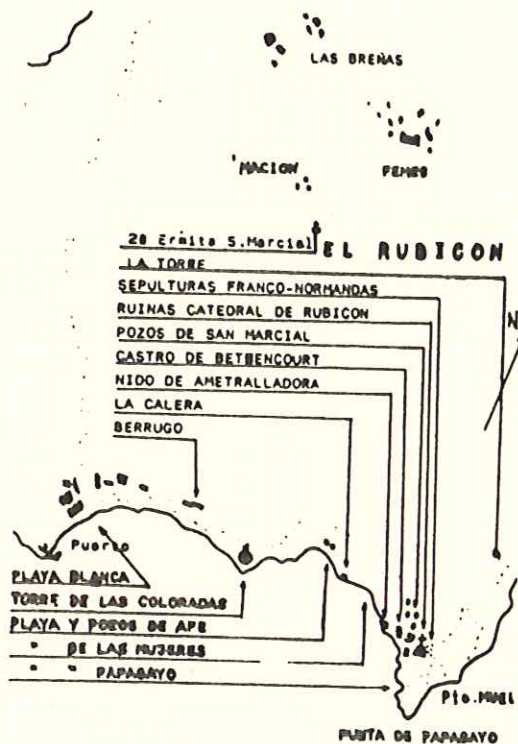

IDENTIFICACIÓN	
DENOMINACIÓN	: <u>Zona Arqueologica de S. Marcial de Rubicon</u>
LOCALIZACIÓN	: <u>Entre Maciot y Punta de Papagayo</u>
NUCLEO/MUNICIPIO	: <u>Yaiza</u>
PROTECCION	
PROTECCIÓN :	GRADO 1 <input checked="" type="checkbox"/> GRADO 2 <input type="checkbox"/> ESPECIFICA <input type="checkbox"/>
AREA DE INFLUENCIA (AI):	NO <input type="checkbox"/> SI <input checked="" type="checkbox"/> (Describ. en observ.)
FECHA DE INCOACCIÓN :	<u>22/8/86</u> ADMON CENTRAL <input type="checkbox"/> AUTONOMIA <input checked="" type="checkbox"/>
SISTEMA GENERAL <input type="checkbox"/>	FECHA DE DECLARACIÓN: _____ REAL DECRETO
OBSERVACIONES	
(AI) Zonas libres a su alrededor	

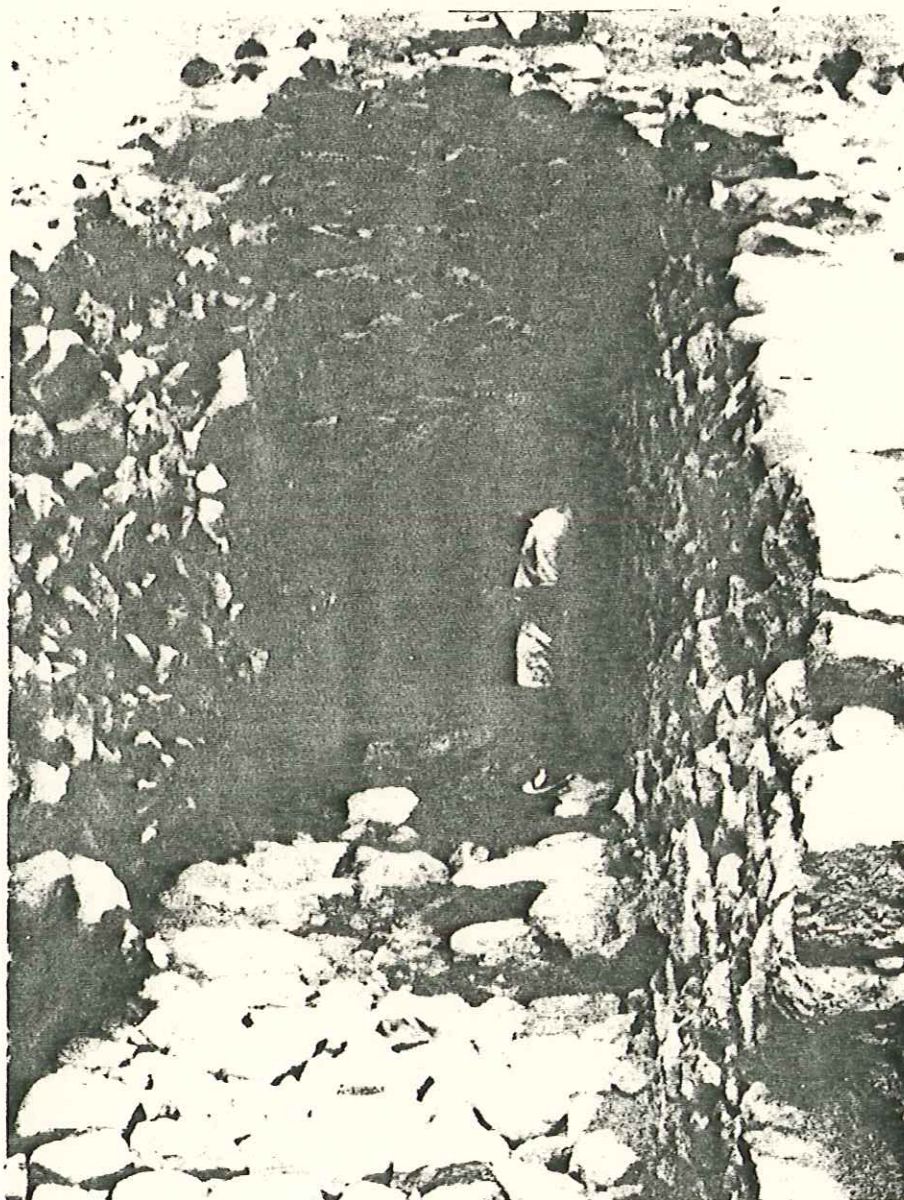

Zona Arqueologica de S. Marcial de Rubicón. Yaiza



Zona Arqueologica de S. Marcial de Rubicón. Yaiza

C A T A L O G O D E P R O T E C C I O N
YACIMIENTOS ARQUEOLOGICOS

T E R R I T O R I O I N S U L A R G E N E R A L

CATALOGO DE PROTECCIÓN
YACIMIENTOS ARQUEOLOGICOS



IDENTIFICACIÓN	
DENOMINACIÓN	: <u>Areas de Investigación Arqueologica</u>
LOCALIZACIÓN	: <u>Territorio Insular</u>
NUCLEO/MUNICIPIO	: <u>Todos</u>
PROTECCION	
PROTECCIÓN :	GRADO 1 <input type="checkbox"/> GRADO 2 <input checked="" type="checkbox"/> ESPECIFICA <input type="checkbox"/>
AREA DE INFLUENCIA (AI):	NO <input checked="" type="checkbox"/> SI <input type="checkbox"/> (Describ. en observ.)
FECHA DE INCOACCIÓN :	____ ADMON CENTRAL <input type="checkbox"/> AUTONOMIA <input type="checkbox"/>
SISTEMA GENERAL <input type="checkbox"/>	FECHA DE DECLARACIÓN: _____ REAL DECRETO
OBSERVACIONES	
<p>Femés / Tenegüime / Guenia / Los Valles / Necropolis de Guanapay / Malpais de la Corona / Isla del Amor / Necropolis Montaña Mina.</p> <p>Se iniciara ficha individualizada una vez realizado el inventario y se delimitará su area de influencia.</p>	